

E82  
25

Н О В Ы Й  
Ш У Т Е В О Д И Т Е Л Ъ

п о г. ПЕТРОГРАДУ.

---

Съ приложеніемъ  
ПЛАНА г. ПЕТРОГРАДА,  
исправленнаго на 1916 г.

---

Изд. V.

---

Цѣна 60 коп.

---

ПЕТРОГРАДЪ.  
Типографія и складъ изданія  
„Екатерингофское Печатное Дѣло“.  
Екатерингофскій пр., 7.  
Тел. 25-06.

**Во время печатанія произошло слѣ-  
дующее измѣненіе.**

**Къ страницѣ 5.**

Нижеперечисленныя свѣдѣнія о трамваѣ состав-  
лены примѣнительно къ существующему въ настоя-  
щее время трамвайному тарифу, но съ 15-го Іюня  
1916 г. Петроградская Городская Дума предпола-  
гаетъ ввести новый тарифъ:

1) Съ каждаго пассажира взимать за проѣздъ  
10 к. за любое разстояніе въ предѣлахъ маршрута.

2) Вопросъ о тарификаціи пересадочныхъ со-  
общеній въ настоящее время еще не рѣшенъ.

3) Тарифъ на линіяхъ конной и паровой тяги  
остается безъ измѣненій—какъ указано ниже.

4) Направленіе маршрутовъ и ихъ конечные  
пункты остаются безъ измѣненій—какъ указано ниже.

**Къ страницѣ 24.**

**№ 29. Балтійскій вокзалъ.— Больница Петра  
Великаго.**

Цвѣтъ: зеленый и красный.

Плата за весь маршрутъ 18 коп.

**ТАРИФНЫЕ УЧАСТКИ:**

1. Больница Петра Великаго — уг. Алек-  
сандровской ул. и Полуостровской наб. . . . . 5 к.

2. Уг. Анисимова пер. и пр. Петра Вели-  
каго—Финляндскій вокзалъ . . . . . 5 к.

(См. продолж. на 3-й стр. обложки).

E 82  
25

Н О В Ы Й

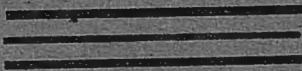
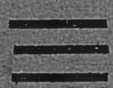
П Л А Н Ъ -   
 П У Т Е В О Д И Т Е Л Ъ

П О Г О Р О Д У  
П Е Т Р О Г Р А Д У

**4** Исправленный на **1916** годъ.

А П Л А Н Ъ О Б О З Н А Ч Е Н Ы  
Н О М Е Р А Д О М О В Ъ

Н О В Ы Й  
П Л А Н Ъ - М А Р Ш Р У Т Ъ  
Т Р А М В А Е В Ъ.

Цѣна 60 коп.

П Е Т Р О Г Р А Д Ъ.  
Типографія и складъ изданія  
„Екатеринофское Печатное Дѣло“.  
Екатеринофскій пр., 7.  
Тел. 25-06.

Н

ГОСУДАРСТВЕННАЯ  
ИСТОРИЧЕСКАЯ  
БИБЛИОТЕКА РСФСР  
№ 22462 1995 г.

E 82 -  
25

## О Г Л А В Л Е Н И Е .

	стр.
Автомобильное Отд. Моск.-Винд.-Рыб. ж. д.	34
Адреса камеръ Миров. Судей . . . . .	79—81
Адресный столъ . . . . .	32
Алфавитный указатель улицъ . . . . .	113—128
Банки и банк. конторы . . . . .	64—66
Библиотеки . . . . .	45—46
Больницы . . . . .	71—72
Военный налогъ. на театральн. билеты . . . . .	91
Вокзалы жел. дорогъ . . . . .	30
Время разводки Петрогр. мостовъ . . . . .	29
Городская станція каз. ж. дор . . . . .	33
„ „ Моск.-Винд.-Рыб. ж. д. . . . .	33
„ „ Финляндск. ж. д. . . . .	34
Гостиницы . . . . .	35
Дворцы и друг. достоприм. Петрограда . . . . .	47—52
Кинематографы. . . . .	93
Кладбища . . . . .	90—91

582-25

	стр.
Клубы и собранія . . . . .	63—64
Кофейныя . . . . .	38
Конныя жел. дороги . . . . .	25
Кухмистерскія . . . . .	37
Лечебницы . . . . .	71—72
Ломбарды . . . . .	82—84
Меблированныя комнаты . . . . .	36
Междунар. О-во спальн, вагоновъ . . . . .	34
Музеи . . . . .	39—44
Нотариусы . . . . .	68
Окраинныя консультаціи прис. повѣр. . . . .	81—82
Острова . . . . .	86—90
Памятники . . . . .	55—58
Пароходства . . . . .	27
Перевозы черезъ Неву . . . . .	27
Планы театровъ . . . . .	95—111
Посыльные . . . . .	31
Почтовыя и телегр. конторы . . . . .	84—86
Правительств. и городск. учрежденія . . . . .	76—78
Пристани внѣшн. парох. . . . .	28
Прописка паспортовъ . . . . .	31
Рестораны . . . . .	36
Рынки . . . . .	82
Сады и скверы . . . . .	52—55

	стр.
Сборы, взимаем. полиц. участками . . .	32
Скорая помощь . . . . .	35
Страховыя общества . . . . .	67
Столовыя . . . . .	37
Судебныя установленія . . . . .	79
Таксо-моторы . . . . .	31
Театры. . . . .	92—112
Трамвай электр. и паровой . . . . .	5—26
Учебныя заведенія . . . . .	58—63
Учрежденія вызв. событ. воен. времени. . .	68—71
Центральная театральная касса . . . . .	32
Церкви . . . . .	73—75

**КОРСЕТЫ**  
 НОВѢЙШІЯ МОДЕЛИ  
**МАРКУСЪ ЗАГУСЪ**  
 ПЕТРОГРАДЪ  
 ЛИТЕЙНЫЙ 45.  
 ТЕЛЕФОНЪ 43840.

# Электрический трамвай.

## № 1. Финляндский вокзал—Нарвскія ворота

Цвѣтъ фонарей—синій и желтый.

*Плата за весь маршрутъ—15 коп.*

Тарифные участки:

1. Финляндский вокз.—Уг. Невскаго и Садовой 5 коп.
2. Суворовская пл.—Сънная пл. . . . . 5 "
3. Уг. Невск. и Садов.—Ст. Калининъ мостъ 5 "
4. Сънная пл.—Нарвскія ворота . . . . . 5 "

*Вагоны слѣдуютъ:* Финляндск. вокз., Финск. пер., Нижегородская ул., Боткинская ул., Финляндск. пр., Б. Дворянская, Каменноостр. пр., Троицкіи м., Лебяжье шоссе, Садовая ул., Покровск. пл., Ст. Калининк. мостъ, Ново-Петергофск. пр., Нарвскія вор.

Пересадочные билеты:

Сънная пл.—Гл. Штабъ—5 к. на №№ 5, 7 и 22 отъ уг. Невск. и Садовой.

Сънная пл.—Уг. 1-ой лин. и Универс. наб.—5 к. на № 6 отъ Уг. Садовой и Никольск. пер.

Сънная пл.—Уг. 8-ой лин. и Никол. наб.—5 к. на № 8 отъ уг. Садовой и Никольск. пер.

Сънная пл.—Екатерингофъ—5 к. на № 19, отъ Петергофск. пр.

Сънная пл.—Эстляндская ул.—5 к. на № 23, отъ Петергофск. пр.

Покровск. пл.—Балтійск. вокз.—5 к. на № 8 отъ угл. Садов. и Никольск. пер.

Покровск. пл.—Варшавск. вокз.—5 к. на № 6 отъ уг. Садов. и Никольск. пер.

Покровск. пл.—Уг. 1-ой лин. и Универс. наб.—5 к. на № 6 отъ угл. Садов. и Никольск. пер.

Покровск. пл.—Уг. 8-ой лин. и Никол. наб.—5 к. на № 8 отъ угл. Садов. и Никольск. пер.

Покровск. пл.—Технологич. инст.—5 к. на №№ 3, 11, 15 и 23 отъ Сѣнной пл.

Финляндск. вокз.—Уг. Введенск. ул. и Больш. пр.—5 к. на №№ 7 и 12 отъ Троицк. пл.

Нарвскія вор.—Варш. вокз.—5 к. на № 19 отъ Петергофск. пр.

Нарвскія вор.—Эстляндская ул.—5 к. на № 23, отъ Петергофск. пр.

## № 2. Михайловская пл.—Новая деревня.

Цвѣтъ: Синій и красный.

*Плата за весь маршрутъ—10 коп.*

Тарифные участки:

1. Михайловск. пл.—Уг. Камен. пр. и Больш. пр. 5 к.

2. Суворовск. пл.—Новая дер. . . . . 5 к.

*Вагоны слѣдуютъ:* Инженерн., Садовая, Лебяжье шос., Сувор. пл., Троицк. м., Каменноостр. пр., Строг. мость, Новодер. наб., Новая дер.

Пересадочные билеты:

Суворовск. пл.—Ст. Ланская—6 к. на Чернорѣченскую отъ Строган. м.

Приморск. вокз.—Уг. Введенск. ул. и Больш. пр.—5 к. на №№ 6 и 8 отъ Угл. Каменноостр. пр. и Больш. пр.

## № 3. Новая дер.—Балтійск. вокз.

Цвѣтъ: зеленый и красный.

*Плата за весь маршрутъ—15 коп.*

Тарифные участки:

1. Новая дер.—Суворовск. пл. . . . . 5 к.

2. Уг. Камен. пр. и Больш. пр.—Уг. Нев. и Садов. 5 к.

3. Суворовск. пл.—Сѣнная пл. . . . . 5 к.

4. Уг. Невскаго и Садов.—Балтійск. вокз. . . . . 5 к.

*Вагоны слѣдуютъ:* Новая дер., Приморск. вокз., Строган. м., Каменноостр. пр., Троицк. пл. и мость, Лебяжье шоссе (Марсово поле), Садовая, Сѣнная пл., Забалк. пр., Технолог. инст., 1-ая рота, Измайловск. пр., Варшавск. вокз., Обводн. кан., Балт. вокз.

**Пересадочные билеты:**

Суворовск. пл.—Ст. Ланская—6 к. на Чернорѣченскую у Строган. моста.

Приморск. вокз.—Уг. Введенск. ул. и Больш. пр.—5 к. на №№ 6 и 8 отъ уг. Каменн. стр. и Больш. пр.

Сѣнная пл.—Главн. Штабъ—5 к. на №№ 5, 7 и 22 отъ уг. Невскаго и Садовой.

Технологич. инст.—Покровск. пл.—5 к. на №№ 1, 13, 14 и 21 отъ Сѣнной пл.

**№ 4. Пальменбахск. пер.—Смоленское кладб.**  
Цвѣтъ: желтый.

*Плата за весь маршрутъ—15 коп.*

Тарифные участки:

1. Пальменбах. пер.—Михайл. ул. уг. Невск. пр. 5 к.

2. Уг. Знаменск. и Бас.—Уг. Адмиралт. и Горох. 5 к.

3. Михайлов. ул. уг. Невскаго пр.—Уг. 8-ой лин. и Средн. пр. В. О. . . . . 5 к.

4. Главный штабъ.—Смоленск.кладб. . . . . 5 к.

*Вагоны слѣдуютъ:* Пальменбах. ул., Лафонск. пл., Суворовск. пр., 8-ая Рожд., Бассейн. ул., Литейн. пр., Симеоновск. ул., Инженерная, Михайл. пл. и ул., Невскій пр., Адмиралт., пр., Конногвард. бульв., Благовѣщ. пл., Николаевск. м., Никол. наб., 8-ая линия, Малый пр., 16-ая лин., Смоленское кл.

**Пересадочные билеты:**

Михайловск. ул.—Уг. Калашн. пр. и Новгор. ул.—6 к. на Песковскую лин. отъ Угл. 8-ой Рождеств. ул. и Суворовск. пр.

Уг. 8-ой Рождеств. ул. и Сувор. пр.—Окружный Судъ—5 коп. на №№ 9, 10, 15 и 20 отъ уг. Бассейн. ул. и Литейн. пр.

**5. Знаменская пл.—Наличный пер. (Гавань).**

Цвѣтъ: красный.

*Плата за весь маршрутъ—10 коп.*

Тарифные участки:

1. Знаменск. пл.—Уг. Адмиралт. пр. и Гороховой 5 к.

2. Уг. Невск. и Сад.—Уг. 16-ой л. и Бол. пр. В. О. 5 к.
  3. Главный шт.—Наличный пер. . . . . 5 к.
- Вагоны слѣдуютъ:* Знаменск. пл., Невскій пр., Адмиралт. пр., Конногвард. бульв., Благовѣщ. пл., Николаевск. м. и наб., 8-ая лин., Больш. пр. В. О., Гаванская ул., Наличн. пер.

**Пересадочные билеты:**

- Уг. 16-ой лин. и Больш. пр.—Уг. Введенск. ул. и Больш. пр. Петр. ст.—5 к. на №№ 6 и 7 отъ Николаевск. моста.
- Уг. 16-ой лин. и Больш. пр.—Уг. Введенск. ул. и Больш. пр. Петр. ст.—5 к. на № 8 отъ уг. 8-ой лин. и Больш. пр.
- Главный Шт.—Сѣнная пл.—5 к. на №№ 1, 3, 11, 13, 14, 15, 21 и 26 отъ уг. Невского и Садов.
- Уг. Невск. и Садовой—Новокаменный мостъ—5 к. на №№ 6 и 19 отъ Знаменской пл.

**№ 6. Круговой.**

Цвѣтъ: зеленый и бѣлый.

*Плата за весь маршрутъ—25 к.*

**Тарифные участки:**

1. Финляндскій вокз.—Знаменская пл. . . . . 5 к.
  2. Окружный Судъ—Новокаменный м. . . . . 5 "
  3. Знаменская пл.—Варшавск. вокз. . . . . 5 "
  4. Новокамен. м.—Театральн. пл. . . . . 5 "
  5. Варшавск. вокз.—Уг. 1-ой лин. и Универ. наб. 5 "
  6. Театральн. пл.—Введенск. ул. уг. Больш. пр. 5 "
  7. Уг. 5-ой л. и Унив. наб.—Уг. Камен. и Бол. пр. 5 "
  8. Уг. Введенск. и Больш. пр.—Финляндск. вокз. 5 "
  9. Уг. Каменноостр. и Больш. пр.—Окружн. Судъ 5 "
- Вагоны слѣдуютъ:* Финляндск. вокз., Симбирск. Нижегород., Литейн. м., Литейн. пр., Кирочная, Знаменская, Ул. Жуковского, Лиговская, Знаменск. пл. Лиговская, Обводный кан., Варш. вокз., Измайл. пр., Фонтанка, Никольск. пер., Екатеринг. пр., Театр. пл., Ул. Глинки, Благовѣщ. пл., Николаевскій м., Уни-

версит. наб., 1 и 2-ая лин., Тучковъ м., Больш. пр.,  
Архiereйская, Вульфова ул., Б. Дворянская, Самп-  
соніевск. м., Финляндск. пр., Кл. Вилліе, Воткин-  
ская, Нижегородская, Финскіи пер., Финляндскій вокз.

Пересадочные билеты:

- Уг. 1-ой лин. и Универс. наб.—Барочная ул.—5 к. на  
№ 12 отъ уг. Введенск. и Больш. пр.
- Уг. 1-ой л. и Универс. наб.—Балтійскій вокз.—5 к. на  
№ 8 отъ Благовѣщ. пл.
- Уг. 1-ой л. и Универс. наб.—Покровск. пл.—5 к. на  
№№ 1, 13, 14, 21 и 26 отъ уг. Садов. и  
Никольск. пер.
- Уг. 1-ой лин. и Универс. наб.—Сѣнная пл.—5 к. на  
№№ 1, 13, 14, 21 и 26 отъ уг. Садов. и  
Никольск. пер.
- Уг. 1-ой лин. и Универс. наб.—Царскосельск. вокз.  
—5 к. на № 9 отъ уг. Измайл. пр. и 1-ой роты.
- Уг. Введенск. и Больш. пр.—Уг. 16-ой лин. и Больш.  
пр. В. О.—5 к. на № 5, отъ Николаевск. м.
- Уг. Введенск. и Больш. пр.—Приморскій вокз.—5 к.  
на №№ 2, 3 и 15, отъ уг. Каменн. и Больш. пр.
- Новокаменный м. — Московск. заст.—5 к. на №№ 11  
и 16, отъ уг. Забалканск. пр. и Обв. кан.
- Новокамен. — Смольный пер.—5 к. на № 13, отъ  
Знаменск. пл.
- Новокамен. м. — Пальменбахск. пер.—5 к. на № 14,  
отъ Знаменск. пл.
- Новокамен. м. — Уг. Невск. пр. и Садовой — 5 к.  
на №№ 5, 7, 11, 13, 14, 22 и 26, отъ Знамен. пл.
- Новокамен. м. — Сѣнная пл.—5 к. на № 11, отъ уг.  
Забалк. пр. и Обв. кан.
- Варшавск. вокз.—Покровск. пл.—5 к. на №№ 1, 13,  
14, 21 и 26, отъ уг. Садов. и Никольск. пер.
- Варшавск. вокз.—Путиловск. вѣтвь—5 к. на №№ 11  
и 16, отъ уг. Забалк. пр. и Обв. кан.

Знаменская пл.—Таврической двор.—5 к. на № 18,  
отъ уг. Воскрес. пр. и Кировн. ул.  
Знаменск. пл.—Волково кладб.—6 к. на Волковскую  
лин., отъ Новокамен. моста.

**№ 7. Знаменская пл.—Михайловская пл.**

Цвѣтъ: зеленый.

*Плата за весь маршрут—15 к.*

**Тарифные участки.**

1. Знаменск. пл.—Уг. Адмиралт. пр. и Горохов. . 5 к.
  2. Уг. Невск. и Садов. —Уг. 1-ой лин. и Средн. пр. 5 "
  3. Главн. Штабъ—Уг. Введенск. и Больш. пр. . 5 "
  4. Уг. 1-ой лин. и Средн. пр.—Суворовск. пл. . . 5 "
  5. Уг. Введенск. и Больш. пр.—Михайловск. пл. . 5 "
- Вагоны слѣдуютъ:* Знаменск. пл., Невскій, Адмиралт. пр., Конногв. бульв., Благовѣщ. пл., Николаевск. м., Универс. наб., 1-ая лин., Тучковъ м., Больш. пр., Введенская, Кронверкс. пр., Каменноостр. пр., Троицкая пл. и мостъ, Суворовск. пл., Лебяжье шос. (Марсово поле), Садовая, Инженерная, Михайлов. пл.

**Пересадочные билеты:**

- Уг. 1-ой лин. и Универ. наб.—Барочная ул.—5 к. на № 12, отъ уг. Введенск. и Больш. пр.
- Уг. 1-ой лин. и Универс. наб.—Балтійскій вокз.—5 к. на № 8, отъ Благовѣщ. пл.
- Главн. Штабъ—Сѣнная пл.—5 к., на №№ 1, 3, 11, 13, 14, 15, 21 и 26, отъ уг. Невск. и Садов.
- Уг. Введенск. и Больш. пр.—Финляндск. вокз.—5 к., на № 1, отъ Троицкой пл.
- Уг. Введенск. и Больш. пр.—Уг. 16-ой лин. и Больш. пр. В. О.,—5 к., на № 5, отъ Никол. м.
- Уг. Невск. и Садов.—Новокамен. м.—5 к., на №№ 6 и 19, отъ Знаменск. пл.

## № 8. Финляндскій вокз.—Балтійскій вокз.

Цвѣтъ: зеленый и желтый.

Плата за весь маршрутъ—15 к.

Тарифные участки:

1. Финляндск. вокз.—Уг. Больш. пр. и Введен. . 5 к.  
2. Уг. Каменноостр. и Больш. пр.—Уг. 8-ой  
лин. и Ник. наб. . . . . 5 „

3. Уг. Введенск. и Больш. пр.—Театральн. пл. . 5 „

4. Уг. 8-ой лин. и Никол. наб.—Балтійск. вокз. 5 „

*Вагоны слѣдуютъ:* Финл. вокз., Финск. пер., Нижегород., Боткинск., Кл. Виллие, Финляндск. пр., Сампсон. м., Бол. Дворянская, Вульфова ул., Архіерейская, Большой пр., Тучковъ м., 1-ая лин., Средній пр., 8-ая линія, Никол. наб., Николаевск. м., Благовѣщ. пл., Ул. Глиники, Театр. пл., Екатеринг. пр., Никольскій пер., Фонтанка, Измайл. пр., Варшавск. вокз., Обводн. кан., Балтійск. вокз.

Пересадочные билеты.

Уг. 8-ой лин. и Никол. наб.—Барочная ул.—5 к., на № 12, отъ уг. Введенск. и Больш. пр.

Уг. 8-ой лин. и Никол. наб.—Покровск. пл.—5 к., на №№ 1, 13, 14, 21 и 26, отъ уг. Садов. и Никольск. пер.

Уг. 8-ой лин. и Никол. наб.—Царскосельск. вокз.—5 к., на № 9, отъ уг. Измайл. пр. и 1-ой Роты.

Уг. 8-ой лин. и Никол. наб.—Сѣнная пл.—5 к., на №№ 1, 13, 14, 21 и 26, отъ уг. Садов. и Ник. пер.

Уг. Введенск. и Больш. пр.—Уг. 16-ой лин. и Больш. пр. В. О.—5 к. на № 5, отъ уг. 8-ой лин. и Большого пр. В. О.

Уг. Введенск. и Больш. пр.—Приморск. вокз.—5 к. на №№ 2, 3 и 15, отъ уг. Каменноостр. и Больш. пр.

Балтійск. вокз.—Покровск. пл.—5 к., на №№ 1, 13, 14, 21 и 26, отъ уг. Садов. и Никольск. пер.

Балтійск. вокз.—Уг. 1-ой лин. и Универс. наб.—5 к., на №№ 6, 7 и 22, отъ Благовѣщ. пл.

**№ 9. Финляндскій вокз.—Балтійскій вокз.**

Цвѣтъ: бѣлый.

*Плата за весь маршрутъ—10 к.*

Тарифныя участки:

1. Финляндск. вокз.—Уг. Невск. и Литейнаго пр. 5 к.
2. Окружный Судъ—Технологическ. инст. . . . . 5 к.
3. Уг. Невскаго и Литейн. пр.—Балтійск. вокз. . . 5 к.

*Вагоны слѣдуютъ:* Финляндск. вокз., Симбирск., Нижегород., Литейный м. и просп., Владимирск. пр., Загородн. пр., Технологич. инст., Забалк. пр., 1-ая Рота. Измайл. пр., Варшав. вокз., Обводн. кан., Балт. вокз.

Пересадочныя билеты:

- Окружный Судъ—Уг. 8-ой Рожд. и Сувор. пр.—5 к.  
на №№ 4, 16, 17 и 24, отъ уг. Бассейн. и Лит. пр.
- Царскосел. вокз.—Уг. 1-ой лин. и Универс. наб.—5 к.  
на № 6, отъ Уг. Измайл. пр. и 1-ой Роты.
- Царскосельск. вокз.—Уг. 8-ой лин. и Никол. наб.—5 к.,  
на № 8, отъ Уг. Измайл. пр. и 1-ой Роты.
- Уг. Невск. и Литейн. пр.—Таврич. двор.—5 к., на  
№ 18, отъ уг. Литейн. пр. и Кирочной.

**№ 10. Михайловская пл.—Полюстровск. пр.**

Цвѣтъ: красный и желтый.

*Плата за весь маршрутъ—10 коп.*

Тарифныя участки:

1. Михайловск. пл.—Финляндск. вокз. . . . . 5 к.
2. Окружн. Судъ.—Уг. Полюстр. и Безбородк. пр. 5 „

*Вагоны слѣдуютъ:* Михайл. пл., Инженерн., Симеоновск., Литейный пр. и мостъ, Нижегород., Симбирская, Арсенальная, Безбородкинск. пр., Полюстр. пр.

Пересадочныя билеты:

- Финляндск. вокз.—Уг. Безбор. и Никол. пр.—6 к., на  
Безбородкинскую, отъ уг. Безбор. и Полкстр. пр.
- Финляндск. вокз.—Уг. Полюстр. наб. и пр. Петра  
Вел.—6 к., на Полюстровскую, отъ Арсенальн. ул.
- Окружн. Судъ—Уг. 8-ой Рожд. и Сувор. пр.—5 к.,  
на №№ 4, 16, 17 и 24, отъ уг. Лит. пр. и Бассейн.

## № 11. Знаменская пл. Путиловская вѣтвь.

Цвѣтъ: красный и синий.

Плата за весь маршрутъ 10 коп.

Т а р и ф н ы е у ч а с т к и:

1. Знаменская пл.—Сѣнная пл. . . . . 5 к.
2. Уг. Невск. и Садов.—Скотоприг. дворъ . . . 5 „
3. Сѣнная пл.—Путиловск. вѣтвь . . . . . 5 „

Вагоны слѣдуютъ: Знаменск. пл., Невскій пр., Садовая, Сѣнная пл., Забалканск. пр., Московск. заст. Путиловск. вѣтвь.

Пересадочные билеты.

Московск. заст.—Новокамен. м.—5 к., на №№ 6 и 19, отъ уг. Забалк. пр. и Обв. кан.

Сѣнная пл.—Новокамен. м.—5 к., на №№ 6 и 19, отъ уг. Забалк. пр. и Обв. кан.

Уг. Невск. и Садов.—Новокамен. м.—5 к., на №№ 6 и 19, отъ Знаменск. пл.

Технологич. инст.—Покровск. пл.—5 к., на №№ 1, 13, 14, 21 и 26, отъ Сѣнной пл.

Путиловск. в.—Балтійск. вокз.—5 к., на № 19, отъ уг. Забалк. пр. и Обв. кан.

Путиловск. в.—Варшавск. вокз.—5 к., на №№ 6 и 19, отъ уг. Забалк. пр. и Обв. кан.

Сѣнная пл.—Главн. Шт.—5 к., на №№ 5, 7 и 22, отъ уг. Невск. и Садов.

## № 12. Михайловская пл.—Барочная ул.

Цвѣтъ: желтый и зеленый.

Плата за весь маршрутъ—10 к.

Т а р и ф н ы е у ч а с т к и:

1. Михайловск. пл.—Уг. Введенск. и Больш. пр. 5 к.
2. Суворовск. пл.—Барочная петля . . . . . 5 к.

Вагоны слѣдуютъ: Михайл. пл., Инженери., Садовая, Лебяжье шос. (Марсово поле), Суворовск. пл., Троицкій м. и пл., Каменноостр. пр., Кронверкск. пр. Введенская, Рыбацкая, Ижорская, Б. Зеленина, Барочная.

**Пересадочные билеты:**

Суворовск. пл.—Крестовск. садъ—6 к., на Крестовскую, отъ Барочной ул.

Барочная ул.—Уг. 1-ой лин. и Универс. наб.—5 к., на №№ 6 и 7, отъ Уг. Введенск. и Больш. пр.

Барочная ул.—Уг. 8-ой лин. и Никол. наб.—5 к., на № 8, отъ уг. Введенск. и Больш. пр.

Уг. Введенск. и Больш. пр.—Финляндск. вокз.—5 к., на № 1, отъ Троицк. пл.

**№ 13. Смольный пр.—Покровск. пл.**

Цвѣтъ: бѣлый и красный.

*Плата за весь маршрутъ—10 коп.*

Тарифные участки:

1. Смольный пр.—Уг. Невск. и Садовой . . . . . 5 к.

2. Знаменск. пл.—Сѣнная пл. . . . . 5 к.

3. Уг. Невск. пр. и Садов.—Покровская пл. . . . . 5 к.

*Вагоны слѣдуютъ:* Смольн. пр., Лафонская ул. и пл., Суворовск. пр., 2-ая Рождеств., Лиговская ул., Знаменск. пл., Невскій пр., Садовая, Покров. пл.

**Пересадочные билеты:**

Смольн. пр.—Новокамен. м.—5 к., на №№ 6 и 19, отъ Знаменск. пл.

Сѣнная пл.—Главн. Шт.—5 к., на №№ 5, 7 и 22, отъ уг. Невск. и Садов.

Покровская пл.—Балтійск. вокз.—5 к., на № 8, отъ уг. Садов. и Никольск. пер.

Покровская пл.—Варшавск. вокз.—5 к., на № 6, отъ уг. Садов. и Никольск. пер.

Покровская пл.—Уг. 1-ой лин. и Универс. наб.—5 к., на № 6, отъ уг. Садов. и Никольск. пер.

Покровская пл.—Уг. 8-ой лин. и Никол. наб.—5 к., на № 8, отъ уг. Садов. и Никольск. пер.

Покровская пл.—Технологич. инст.—5 к., на №№ 3, 11, 15 и 23, отъ Сѣнной пл.

Уг. Невскаго и Садов.—Новокамен. м.—5 к., на №№ 6 и 19, отъ Знаменск. пл.

Сѣнная пл.—Уг. 1-ой лин. и Унив. наб.—5 к. на № 6,  
отъ уг. Садов. и Никольск. пер.

Сѣнная пл.—Уг. 8-ой лин. и Никол. наб.—5 к. на  
№ 8, отъ уг. Садов. и Никольск. пер.

#### № 14. Пальменбахская ул.—Нарвскія вор.

Цвѣтъ: желтый и красный.

*Плата за весь маршрут—15 коп.*

Тарифныя участки:

1. Пальменбахск. ул.—уг. Невск. пр. и Садов. . 5 к.
2. Знаменск. пл.—Сѣнная пл. . . . . 5 к.
3. Уг. Невск. пр. и Садов.—Ст. Калинкинъ м. . 5 к.
4. Сѣнная пл.—Нарвскія вор. . . . . 5 к.

*Вагоны слѣдуютъ:* Пальменбахск. ул., Лафонская  
ул. и пл., Суворовск. пр., 2-ая Рождеств., Лиговск.,  
Знаменск. пл., Невскій пр., Садовая, Покровск. пл.,  
Ст. Калинк. м., Петерб. пр., Нарвск. вор.

Пересадочныя билеты:

Покровск. пл.—Технолог. инст.—5 к., на №№ 3,  
11, 15 и 23, отъ Сѣнной пл.

Покровск. пл.—Балтійск. вокз.—5 к., на № 8, отъ уг.  
Садов. и Никольск. пер.

Покровск. пл.—Варшавск. вокз.—5 к., на № 6, отъ  
уг. Садов. и Никольск. пер.

Покровск. пл.—Уг. 1-ой лин. и Универс. наб.—5 к.,  
на № 6, отъ уг. Садов. и Никольск. пер.

Покровск. пл.—Уг. 8-ой лин. и Никол. наб.—5 к. на  
№ 8, отъ уг. Садов. и Никольск. пер.

Сѣнная пл.—Главн. Шт.—5 к., на №№ 5, 7 и 22,  
отъ уг. Невскаго и Садовой.

Пальменб. ул.—Новокамен. м.—5 к., на №№ 6 и 19,  
отъ Знаменск. пл.

Уг. Невскаго и Садов.—Новокамен. м.—5 к., на №№  
6 и 19, отъ Знаменск. пл.

Сѣнная пл.—Уг. 1-ой лин. и Унив. наб.—5 к. на № 6,  
отъ уг. Садов. и Никольск. пер.

Сѣнная пл.—Уг. 8-ой лин. и Никол. наб.—5 к. на № 8, отъ уг. Садов. и Никольск. пер.

Сѣнная пл.—Екатерингофъ—5 к. на № 19, отъ Петергофск. пр.

Сѣнная пл.—Эстляндская ул.—5 к. на № 23, отъ Петергофск. пр.

Нарвскія вор.—Варш. вокз.—5 к. на № 19, отъ Петергофск. пр.

Нарвскія вор.—Эстляндская ул.—5 к. на № 23, отъ Петергофск. пр.

### № 15. Новая дер.—Финляндскій вокз.

Цвѣтъ: синій.

*Плата за весь маршрутъ—20 коп.*

Тарифныя участки:

1. Новая дер.—Суворовск. пл. . . . . 5 к.

2. Уг. Камен. и Больш. пр.—Уг. Невск. и Садов. 5 к.

3. Суворовск. пл.—Сѣнная пл. . . . . 5 к.

4. Уг. Невск. пр. и Садов.—Царскосельск. вокз. 5 к.

5. Сѣнная пл.—Уг. Невск. пр. и Литейн. пр. . 5 к.

6. Технологическ. инст.—Окружный Судъ . . . 5 к.

7. Уг. Невск. и Литейн. пр.—Финляндск. вокз. . 5 к.

*Вагоны слѣдуютъ:* Новая дер., Строг. м., Каменноостр. пр., Троицкая пл. и м., Суворовск. пл., Лебяжье шоссе, (Марсово поле), Садовая, Сѣнная пл., Забалканск. пр., Технол. инст., Загородный пр., Владимирск. пр., Литейный пр., Литейный м., Нижегородская, Финскій пер., Финляндск. вокз.

Пересадочныя билеты:

Суворовск. пл.—Ст. Ланская—6 к., на Чернорѣченскую, отъ Строган. м.

Сѣнная пл.—Главн. Шт.—5 к., на №№ 5, 7 и 22, отъ уг. Невск. и Садов.

Окружн. Судъ—Уг. 8-ой Рождеств. и Сувор. пр.—5 к. на №№ 4, 16, 17 и 24, отъ уг. Литейн. и Бассейн.

Уг. Невск. и Литейн.—Таврическ. двор.—5 к., на № 18, отъ уг. Литейн. пр. и Кирочной.

Приморский вокз.—Уг. Введенск. и Больш. пр.—5 к.  
на №№ 6 и 8, отъ уг. Каменноостр. и Больш. пр.  
Технологич. инст.—Покровск. пл.—5 к., на №№ 1,  
13, 14, 21 и 26, отъ Сѣнной пл.

**№ 16. Путиловская в.—Б. Болотная ул.**

Цвѣтъ: бѣлый и зеленый.

*Плата за весь маршрутъ—10 к.*

Т а р и ф н ы е у ч а с т к и:

1. Путиловск. вѣтвь—Царскосельск. вокз. . . . . 5 к.
2. Скотопригон. дв.—Уг. Невск. и Литейн. пр. 5 "
3. Царскосельск. вокз.—Б.Болотная ул. . . . . 5 "

*Вагоны слѣдуютъ:* Путиловск. в., Московск. заст.,  
Забалк. пр., Технолог. инст., Загородн. пр., Влади-  
мирск. пр., Литейн. пр., Бассейная, 8-ая Рождеств.  
Суворовск. пр., Б. Болотная.

Пересадочные билеты.

Московск. заст.—Новокамен. мост.—5 к., на №№ 6  
и 19, отъ уг. Забалк. пр. и Обводн. кан.

Уг. 8-ой Рождест. и Суворовск. пр., —Окружн. Судь—  
5 к., на №№ 9, 10, 15 и 20 отъ уг. Лит. и Бас.

Путиловская в.—Балтійск. вокз.—5 к., на № 19 отъ  
уг. Забалк. пр. и Обводн. кан.

Путиловск. в.—Варшавск. вокз.—5 к., на №№ 6 и 19,  
отъ уг. Забалк. пр. и Обводн. кан.

Царскосельск. вокз.—Эстляндская ул.—5 к., на № 23,  
отъ уг. Забалк. пр. Калининск. пр.

**№ 17. Смольный пр.—Михайловская пл.**

Цвѣтъ: бѣлый и желтый.

*Плата за весь маршрутъ—5 к.*

Т а р и ф н ы е у ч а с т к и:

Смольный пр.—Михайловская пл. . . . . 5 к.

*Вагоны слѣдуютъ:* Смольн. пр., Лафонская ул. и  
пл., Суворовск. пр., 8-ая Рожд., Бассейная, Литейн.  
пр., Симеоновская, Инженерная, Михайловск. пл.

**Пересадочные билеты:**  
Михайловск. пл.—уг. Калашник. пр. и Новгородск.  
ул.—6 к., на Песковскую, отъ уг. 8-ой Рождеств.  
и Сувор. пр.  
Уг. 8-ой Рождеств. и Суворовск. пр.—Окружный  
Судъ—5 к., на №№ 9, 10, 15 и 20, отъ уг.  
Литейн. пр. и Бассейной.

**№ 18. Лафонская пл. (Тверская ул.) уг. 25  
лин. и Средн. пр. В. О.**

Цвѣтъ: бѣлый и синій.

*Плата за весь маршрутъ—15 к.*

Тарифные участки:

1. Тверская ул.—уг. Михайлов. и Невск. пр. . . . 5 к.
  2. Уг. Воскрес. пр. и Захарьевск.—уг. Адмиралт.  
пр. и Гороховой . . . . . 5 "
  3. Уг. Михайловск. ул. и Невск. пр.—уг. 8-ой  
лин. и Средн. пр. В. О. . . . . 5 "
  4. Главн. Штабъ—уг. 25-ой лин. и Средн. пр. В. О. 5 "
- Вагоны слѣдуютъ:* Лафонская пл., Тверская, Таври-  
ческая, Захарьевская, Воскресенск. пр., Кирочная,  
Литейн. пр., Симеоновская, Инженерная, Михайловск.  
пл. и ул., Невскій пр., Адмиралт. пр., Конногвард.  
б., Благовѣщ. пл., Николаевск. мостъ, Университ.  
наб., 1-ая лин., Больш. пр., 8-ая лин., Средній пр.  
25-ая линія.

**Пересадочные билеты:**

Таврич. двор.—Уг. Невск. и Литейн. пр.—5 к., на  
№№ 9, 15 и 20, отъ уг. Литейн. пр. и Кирочной.  
Таврич. двор.—Знаменск. пл.—5 к., на № 6, отъ уг.  
Воскрес. пр. и Кирочной.

**№ 19. Знаменская пл.—Екатерингофъ.**

Цвѣтъ: синій и бѣлый.

*Плата за весь маршрутъ—10 к.*

Тарифные участки:

1. Знаменск. пл.—Балтійск. вокз. . . . . 5 к.

2. Новокамен. м.—Екатерингофъ . . . . . 5 к.

*Вагоны слѣдуютъ:* Знаменск. пл., Лиговская, Обводный кан., Лифляндск. ул., Екатерингофъ.

Пересадочные билеты:

Новокамен. м.—Московск. заст.—5 к., на №№ 11 и 16, отъ уг. Забалк. пр. и Обводн. кан.

Новокамен. м.—Сѣнная пл.—5 к., на № 11, отъ уг. Забалк. пр. и Обводн. кан.

Варшавск. вокз.—Нарвскія вор.—5 к., на №№ 1 и 14, отъ уг. Петерг. пр. и Обводн. кан.

Екатерингофъ—Сѣнная пл.—5 к., на №№ 1 и 14, отъ уг. Петерг. пр. и Обводн. кан.

Балтійск. вокз.—Путиловск. в.—5 к., на №№ 11 и 16, отъ уг. Забалк. пр. и Обводн. кан.

Новокамен. м.—уг. Невск. пр., и Садов.—5 к., на №№ 5, 7, 11, 13, 14, 22 и 26, отъ Знаменск. пл.

Новокамен. м.—Смольный пр.—5 к., на № 13, отъ Знаменск. пл.

Новокамен. м.—Пальменбахск. ул.—5 к., на № 14, отъ Знаменск. пл.

Знаменск. пл.—Волково кладб.—6 к. на Волковскую лин., отъ Новокамен. моста.

## № 20. Политехнич. инст.—Балтійск. вокз.

Цвѣтъ: красный и бѣлый.

*Плата за весь маршрутъ—18 коп.*

Тарифные участки:

1. Политехнич. инст.—Дѣтская больн. . . . . 5 к.

А. Полит. инст.—уг. Финск. пер. и Нижегород. ул. 8 к.

2. Новосильц. церк.—Боткинская ул. . . . . 5 к.

Б. Новосильц. церк.—Окружный судъ . . . . . 8 к.

3. Дѣтская больн. Окружный Судъ . . . . . 5 к.

4. Боткинская ул.—Уг. Невск. и Литейн. пр. . . . . 5 к.

5. Окружный Судъ—Технологическ. инст. . . . . 5 к.

6. Уг. Невск. и Литейн. пр.—Балтійск. вокз. . . . . 5 к.

*Вагоны слѣдуютъ:* Политехнич. инст., дорога въ

Сосновку, II-ой Муринский пр., Б. Сампсониевск. пр.  
I-ый Муринский пр., Межевая, Ньюстадтская, Нижегородская, Литейный м. и просп., Владимирск. пр.,  
Загородный пр., Технологический инст., Забалканский пр., 5-ая Рота, Измайловский пр., Варшавский вокз., Обводный кан., Балтійск. вокз.

**Пересадочные билеты:**

Окружный Судъ—Уг. 8-ой Рожд. и Суворов. пр.—5 к.  
на №№ 4, 16, 17 и 24, отъ уг. Лит. пр. и Бас. ул.  
Уг. Невского и Литейн. пр.—Таврический двор.—5 к.,  
на № 18, отъ уг. Литейн. пр. и Пантел. ул.  
Царскосельск. вокз.—Эстляндская ул.—5 к. на № 23,  
отъ уг. Забалк. пр. и Клинск. пр.

**№ 21. Политехнический инст.—Покровская пл.**

Цвѣтъ: желтый и бѣлый.

*Плата за весь маршрутъ—18 коп.*

**Тарифные участки:**

1. Политехнич. инст.—Дѣтская больн. . . . . 5 к.
- А. Политехн. инст.—уг. Боткинск. и Ниж. . . . . 8 к.
2. Мал. Кушелевка—уг. Ботк. и Ниж. . . . . 5 к.
- Б. Мал. Кушелевка—Суворовская пл. . . . . 8 к.
3. Дѣтская больница—Суворовская пл. . . . . 5 к.
4. Боткинск. уг. Ниж. ул.—Невск. пр. и Садов. 5 к.
5. Суворовская пл.—Сѣнная пл. . . . . 5 к.
6. Уг. Невского пр. и Садов. ул.—Покровск. пл. . 5 к.

*Вагоны слѣдуютъ:* Политехнич. инст., дорога въ Сосновку, М. Спасская, Путиловск. ул., Алексѣев. пр., Владимирская ул., I-ый Муринский, Лѣсной пр.

**Пересадочные билеты:**

Сѣнная пл.—Главный шт.—5 к., на №№ 5, 7 и 22,  
отъ уг. Невского и Садовой.

- Сънная пл.—Уг. 1-ой лин. и Университ. наб.—5 к.  
на № 6, отъ уг. Садовой и Никольск. пер.
- Сънная пл.—Уг. 8-ой лин. и Никол. наб.—5 к., на  
№ 8, отъ уг. Садовой и Никольск. пер.
- Покровская пл.—Балтійск. вокз.—5 к., на № 8, отъ уг.  
Садовой и Никольск. пер.
- Покровская пл.—Варшавск. вокз.—5 к. на № 6, отъ  
уг. Садовой и Никольск. пер.
- Покровская пл.—Уг. 1-ой лин. и Универс. наб.—5 к.  
на № 6, отъ уг. Садовой и Никольск. пер.
- Покровская пл.—Уг. 8-ой лин. и Никол. наб.—5 к.  
на № 8, отъ уг. Садовой и Никольск. пер.
- Покровская пл.—Технологическ. инст.—5 к., на  
№№ 3, 11, 15 и 23, отъ Сънной пл.

**№ 22. Михайловская пл.—Знаменская пл.**

Цвѣтъ: зеленый и синій.

*Плата за весь маршрутъ—15 коп.*

Т а р и ф н ы е у ч а с т к и:

1. Михайл.пл.—Уг. Александр. пр. и Зоолог. пер. 5 к.
2. Суворов. пл.—Уг. 1-ой лин. и Средн. пр. В. О. 5 к.
3. Уг. Александр. пр. и Зоол. пер.—Главный шт. 5 к.
4. Уг. 1-ой л. и Сред. пр. В. О.—Уг. Невск. и Сад. 5 к.
5. Уг. Адмиралт. пр. и Горохов.—Знаменск. пл. 5 к.

*Вагоны слѣдуютъ:* Михайловская пл., Инженерная,  
Садовая, Марсово поле, Суворовская пл., Троицкій  
мостъ и пл., Каменноостр. пр., Кронверкск. пр., Алек-  
сандровск. пр., Большой пр., Тучковъ мостъ, 1-ая  
и Кадетская лин., Университ. наб., Николаевскій м.,  
Благовѣщенск. пл., Коинногвард. бульв., Адмиралт. пр.,  
Невскій пр., Знаменская пл.

П е р е с а д о ч н ы е б и л е т ы:

- Главный шт.—Сънная пл.—5 к., на №№ 1, 3, 11, 13,  
14, 21 и 26, отъ уг. Невского пр. и Садовой.
- Уг. 1-ой лин. и Университ. наб.—Балтійскійвокз.—5 к.  
на № 8, отъ Благовѣщенск. пл.

Уг. Невского пр. и Садовой—Новокамен. мость—5 к.  
на №№ 6 и 19, отъ Знаменской пл.

**№ 23. Сѣнная пл.—Динабургская ул. на Гу-  
туевск. остр.**

Цвѣтъ: бѣлый и желтый.

*Плата за весь маршрутъ—7 коп.*

Тарифные участки:

1. Сѣнная пл.—Эстляндская ул. . . . . 5 коп.
2. Сѣнная пл.—Динабургская ул. . . . . 7 "
3. Уг. Лермонтов. и Рижск. пр.—Динаб. ул. . 5 "

*Вагоны слѣдуютъ:* Сѣнная пл., Забалканскій пр.,  
5-ая Рота, 10-ая Рота, Лермонтовск. пр., Рижскій пр.,  
Рижскій мостъ, Гапсальская ул., Набер. Межевого  
канала, Виндавская ул., Динабургская ул.

Пересадочные билеты:

Эстляндская ул.—Нарвск. вор.—5 к., на №№ 1 и 14,  
отъ уг. Рижск. пр. и Петергофск. пр.

Эстляндская ул.—Сѣнная пл.—5 к., на №№ 1 и 14,  
отъ уг. Рижскаго и Петергофск. пр.

Эстляндская ул.—Царскосельскій вокз.—5 к., на  
№№ 16 и 20, отъ уг. Забалк. и Клинск. пр.

Технологич. инст.—Покровск. пл.—5 к. на №№ 1, 13,  
14, 21, и 26 отъ Сѣнной пл.

**№ 24. Пальменбахскій пер.—Новый Петроградъ.**

Цвѣта: желтый и синій.

*Плата за весь маршрутъ—15 коп.*

Тарифные участки:

1. Пальменбахскій перевозъ—Уг. Михайловск. ул. и  
Невск. пр. . . . . 5 коп.
2. Уг. Бассейн. и Знаменск. ул.—Уг. Адмиралт. и  
Горох. ул. . . . . 5 коп.
3. Уг. Михайл. ул. и Невск. пр.—Уг. 8-ой лин. и  
Средн. пр. . . . . 5 коп.
4. Главный Штабъ—Смоленск. кладб. . . . . 5 коп.
- А. " " —Нов. Петрогр. . . . . 7 коп.
5. Уг. 8 лин. и Средняго пр.—Новый Петрогр. 5 к.

*Вагоны слѣдуютъ:* Пальмен. ул., Екатерининск. ул., Лафонская пл., Суворовск. пр., 8-я Рождеств. ул., Бассейн. ул., Литейн. пр., Симеоновская ул., Инженерная ул., Михайловская пл., Михайл. ул., Невскій пр., Адмиралт. пр., Конногвард. бульваръ, Благовѣщ. пл., Николаевск. мостъ, Николаевск. набер., 8 и 9 линіи В. О., Малый пр., 16 и 17 лин. В. О., Островъ Голодай, площ. Новáго Петрограда.

*Пересадочные билеты:*

Михайловск. пл.—Уг. Калашниковск. пр. и Новгородск. ул.—6 коп. на Песковскую лин. отъ 8-й Рождественск. ул. и Суворовск. пр.

Уг. 8-й Рождеств. ул. и Суворовск. пр.—Окружный Судъ—5 коп. на №№ 9, 10, 15 и 20, отъ уг. Бассейной ул. и Литейн. пр.

### **№ 26. Охта—Покровская площ.**

*Цвѣтъ:* бѣлый.

*Плата за весь маршрутъ—12 коп.*

*Тарифные участки:*

1. Уг. Новочеркас. и Комаров.—Уг. Невского пр. и Садов. . . . . 7 к.
2. Калашник. наб. (Охтен. м.)—Уг. Невского пр. и Садов. . . . . 5 к.
3. Знаменск. пл.—Сѣнная пл. . . . . 5 к.
4. Уг. Невск. пр. и Садовой—Покровская пл. . 5 к.

*Вагоны слѣдуютъ:* Новочеркасск. пр., мостъ Импер. Петра Вел. (Охтенскій), Калашниковск. наб. и пр., 2-я Рожд., Знаменск. пл., Невскій пр., Садовая ул., Покровская пл.

*Пересадочные билеты:*

Сѣнная пл.—Уг. 1 лин. и Универ. наб.—5 к. на № 6, отъ уг. Никольск. пер. и Садовой.

Сѣнная пл.—Уг. 8 лин. и Никол. наб.—5 к. на № 8, отъ уг. Никольск. пер. и Садовой.

Покровск. пл.—Балт. вокз.—5 к., на № 8, отъ уг. Никольск. пер. и Садовой.

Покровск. пл.—Варш. вокз.—5 к., на № 6, отъ уг. Никольск. пер. и Садовой.

Покровск. пл.—Уг. 1 лин. и Унив. наб.—5 к., на № 6, отъ уг. Никольск. пер. и Садовой.  
Покровск. пл.—Уг. 8 лин. и Никол. наб.—5 к., на № 8, отъ уг. Никольск. пер. и Садовой.  
Покровск. пл.—Технологическій инстит.—5 к., на №№ 3, 11, 15 и 23, отъ Сѣвн. пл.  
Сѣвн. пл.—Главный Штабъ—5 к., на №№ 5, 7 и 22., отъ уг. Невск. пр. и Садовой.  
Уг. Невск. пр. и Садовой—Новокамен. мостъ—5 к., на №№ 6 и 19, отъ Знаменск. пл.

### № 29. Балтійск. вокз.—Больница Петра Великаго.

#### *Путь слѣдованія:*

Отъ Балтійскаго вокз. до Финляндск. вокз. какъ № 9, а дальше по слѣдующимъ ул.: Симбирская, Арсенальная, Полуостровская наб., Пр. Петра Великаго, Больница Петра Великаго. (29 маршрутъ будетъ пущенъ въ обращеніе въ самомъ непродолжительномъ времени).

#### **Ранніе поѣзда отъ 6 до 7 ч. утра.**

##### **Плата за весь маршрутъ 5 к.**

1) Финляндскій вокз.—Нарвскія вор.; 2) Новая деревня—Нарвскія вор.; 3) Новая деревня—Путиловская вѣтвь.; 4) Финляндск. вокз.—16-ая лин. уг. Больш. В. О.; 5) Смольный пр.—Гавань.; 6) Балтійскій вокз.—Архіерейск. пл.; 7) Финляндск. вокз.—Балтійск. вокз.; 8) Пальменб. пр.—Покровск. пл.; 9) Нарвск. вор.—Знамен. пл. 10) Балт. вокз.—Гавань. 11) Рождеств. паркъ—Балт. вокз. 12) Пальменб. пер.—Балт. вокз.

#### **Ночные поѣзда отъ 12 до 1 часу ночи.**

##### **Плата за каждый тар. уч. 10 к.**

1) Нарвскія вор.—Пальменб. ул.; 2) Гавань—Смольный пр.; 3) Новая деревня—Путиловская вѣтвь.; 4) Балтійск. вокз.—Финляндск. вокз.; 5) Михайловская пл.—Новая деревня. 6) Финляндск. вокз.—Балт. вокз. 7) Политехн. инст.—Финляндск. вокз.

## Линіи съ конной тягой.

- 1) **Волковская.** Отъ Семеновскаго моста(Гороховая), до Волковскаго кладбища. . . . . 6 и 4 к.
- 2) **Песковская.** Отъ уг. 8-ой Рождест. и Сувор. пр. до уг. Новгород. ул. Калашн. пр. . . . . 3 и 2 к.  
Пересадочные билеты съ платою 6 коп. на №№ марш. 4, 17 и 24, у угла 8-ой Рождеств. и Суворовскаго пр.
- 3) **Екатерингофская.** Отъ угла Садовой и Екатеринг. пр. до Старо-Калинк. моста. . . . . 3 и 2 к.
- 4) **Путиловская.** Отъ Нарвскихъ воротъ до Путиловскаго завода. . . . . 6 и 4 к.
- 5) **Стародеревенская.** Отъ вокзала Приморской ж. д. до Елагинскаго моста. . . . . 6 и 4 к.
- 6) **Крестовская.** Отъ Барочной ул. до Крестовскаго сада. . . . . 3 и 2 к.  
Пересадочные билеты съ платою 6 коп. на марш. № 12, отъ Барочной ул.
- 7) **Чернорѣченская.** Отъ Строганова моста до ст. Ланской Финл. ж. д. . . . . 6 и 4 к.  
Пересадочные билеты съ платою 6 коп. на №№ маршр. 2, 3 и 15, у Строганова моста.
- 8) **Полюстровская.** Отъ Кушелева пер. до церкви Св. Духа. . . . . 3 и 2 к.  
Пересадочные билеты съ платою 6 коп. на № 10 маршр., у Арсенальной ул.
- 9) **Безбородкинская:** 1) Отъ угла Полюстровскаго и Безбородк. проспектовъ до Богадѣльн. Прикащиковъ. . . . . 3 и 2 к.  
2) Отъ Богадѣльни Прикащиковъ до Больницы Петра Великаго. . . . . 3 и 2 к.  
Пересадочные билеты съ платою 6 коп. на марш. № 10, у угла Безбор. и Полюстр. пр.
- 10) **Сампсоньевская.** Отъ Клиники Вилліе до Выборгскаго шоссе. . . . . 6 и 4 к.

## Линія съ паровой тягой.

(Невская пригородная).

**Знаменская пл.—Деревня Мурзинка.**

*Проездная плата за весь маршрутъ:*

Внутри вагона—20 коп.

На верху (имперіаль)—12 коп.

Путь слѣдованія: 1-ая Рождественская, Невский пр., Шлиссельбургскій пр. (села Смоленскаго, селенія Михаила Архангела и деревни Мурзинки).

Т а р и ф н ы е у ч а с т к и:

- 1) Знаменская пл.—Часовня Скорбящей Божіей Матери (6-ая верста). . . . 5 и 3 коп.
- 2) Часовня Скорб. Божіей Матери (6-ая верста)—Церковь Михаила Архангела. 5 и 3 коп.
- 3) Церковь Михаила Архангела—Карточная фабрика. . . . . 5 и 3 коп.
- 4) Карточная фабрика—дер. Мурзинка. 5 и 3 коп.

### Начало движенія:

Отъ села Александровскаго въ 7 ч. утра.

„ Знаменской пл. въ 8 ч. утра.

### Окончаніе движенія:

Отъ села Александровскаго въ 10 ч. 15 м. вечера.

„ Знаменской пл. въ 11 ч. 15 м. вечера.

### Ночные поѣзда.

Отъ села Александровскаго въ 12 ч. 30 м., 1 ч. 30 м.  
и 2 ч. 45 м. ночи.

„ Знаменской площади въ 11 ч. 15 м., 1 ч. 15 м.  
и 1 ч. 40 м. ночи.

Плата за проѣздъ двойная.

## Пароходство.

**Продольная по Невѣ линія,** съ двумя рейсами

1. Отъ 11-12 л. В. О. до Ириновской ж. д. съ заходомъ къ пристанямъ: Биржа, Александр. садъ, Мошковъ пер., Лѣтній садъ, час. Спасителя, Клиника, Финл. вокз., Полюстр., Ириновск. ж. д.
2. Отъ 11—12 л. В. О. до Стекл. завода съ заходомъ къ пристанямъ: Александр. садъ, Лѣтній садъ, Воскрес. наб., Финляндск. вокз., Полюстрово, Ириновская ж. д. Охта, Калашниковскій пр., Стекланный, Храмъ Скорб. Божіей Матери.

Рейсы совершаются каждыя четверть часа.

### Островская линія.

Лѣтній садъ—Новая дер.—Крестовскій островъ.

### По рѣкѣ Фонтанкѣ линія.

Калинкинъ мостъ—Лѣтній садъ—час. Спасителя—Клиника Вилліе.

### Канонерская линія.

Лѣтній садъ—Александровскій садъ—11-12 лин. Вас. Остр.—Канонерскій Островъ. Рейсы совершаются каждый часъ.

## Перевозы черезъ Неву.

ОТЪ. . . . . ДО.

Дворцовой наб.	Мытнинской наб.
Калашниковской пр.	Малой Охты.
Смольнаго пр.	Конторской ул. (Охта).
Пальменбахской ул. (Богдѣльня).	Панфиловой ул. (Ириновская ж. д.).
Горнаго института (В. О.)	Перевозной ул. (Мойка).
27-ой линіи Вас. Остр.	Мясной ул. (зав. б. Берда).



Николаевскій мостъ.

### Пристани внѣшняго пароходства.

1. Въ Ригу, Ревель, Аренбургъ, Виндаву и Либаву—противъ 14-й л. Вас. Остр., тлф. 408—94. 4—К.
2. Въ Гельсингфорсъ, Ганге, Стокгольмъ и проч.—противъ 10-й и 12-й линий В. О. 4—И.
3. Въ Штетинъ, Гамбургъ, Любекъ—пр. 20-й л. В. О. 3—К.
4. Въ Кронштадтъ—противъ 8-й линии у Бердова моста и у Калинкина моста. 4—И.—
5. Въ Шлиссельбургъ—у Лѣтняго сада и Французской наб. 7—З.

6. Въ Ораніенбаумъ—противъ 8-й л. В. О. 4—И.  
 7. На Валаамъ, Сердоболь (Ладожское оз.)  
 у Смольнаго монастыря. 11—3.  
 8. Въ Петрозаводскъ и Повѣнецъ—у  
 Французской наб. 7—3.

### Время разводки мостовъ.

Александровскій (Литейный) 8—Ж. съ 2—3<sup>1</sup>/<sub>4</sub> ноч.  
 и съ 5—6 ч. утра. Биржевой 5—3 съ 4<sup>1</sup>/<sub>2</sub>—6 ч. утра.  
 Гренадерскій 7—Д съ 1—2 ночи и съ 4<sup>1</sup>/<sub>2</sub>—  
 5<sup>1</sup>/<sub>2</sub> утра. Дворцовый 6—И съ 2<sup>1</sup>/<sub>2</sub>—5 ч. утра. Ка-  
 менноостровскій 5—Г съ 5—6 ч. утра. Николаевскій  
 4—И, К съ 1<sup>1</sup>/<sub>4</sub>—2<sup>1</sup>/<sub>4</sub> ч. ночи и съ 5—6 утра. (Ох-  
 тенскій) Импер. Петра Великаго 11—3, И съ 12<sup>1</sup>/<sub>2</sub>—  
 1<sup>1</sup>/<sub>4</sub> ч. ночи и съ 7—7<sup>1</sup>/<sub>2</sub> ч. утра. Сампсоньевскій  
 7—Е съ 2<sup>1</sup>/<sub>2</sub>—4<sup>1</sup>/<sub>2</sub> ч. н. Строгановъ 5—В съ 4<sup>1</sup>/<sub>2</sub>—5<sup>1</sup>/<sub>2</sub> ч.  
 утра. Троицкій (Импер. Александра III) 7—3 съ  
 3<sup>1</sup>/<sub>2</sub>—5 ч. утра. Тучковъ 4—Ж, 3 съ 2<sup>1</sup>/<sub>2</sub>—4<sup>1</sup>/<sub>2</sub> ч. утра.



Троицкій мостъ.

## Вокзалы.

Наименованіе вокза- ловъ и мѣсто находже- ніе таковыхъ.	Пункты и города, на кото- рые отправляются поѣзда съ названныхъ вокзаловъ.
Николаевскій. Знаменская площ. 9—К.	Бологое, Москва, Рязань, Козловъ, Рыбинскъ, Вятка, Кострома, Ярославль, Нов- городъ, Тверь, Ржевъ, Крымъ, Кавказъ и друг. Царское Село, Павловскъ, Витебскъ, Смоленскъ, Брянскъ, Орель, Кіевъ, Одесса и друг.
Царскосельскій. Загородный просп. 7—Л.	Гатчина, Псковъ, Двинскъ, Вильна, Варшава, Калишь, Вержболово, за границу и друг.
Варшавскій. Обводный кан. противъ Измайловскаго пр. 5—Н.	Петергофъ, Ораніенбаумъ, Красное Село, Гатчина, Рѣ- вель, Юрьевъ, Рига, Митава, Виндава, Либава и друг.
Балтійскій. Обводный каналъ. 5—Н.	Выборгъ, Гельсингфорсъ, Або, Тавастгусъ и другіе города Финляндіи.
Финляндскій. Симбирская ул. (Вы- боргская стор.) 9—Ж.	Лахта, Озерки, Сестро- рѣцкъ—Курортъ.
Приморскій. Новая деревня. 5—В.	Ириновка, Шлиссельбургъ.
Ириновскій. Большая Охта. 12—Ж.	

## Таксо-моторы.

**1-ая такса** 1 или 2 пас. днемъ верста—20 коп.

**2-ая такса** 3 или 4 пасс. днемъ или 1 или 2 пасс. ночью—30 коп. верста.

**3-ья такса** 3 или 4 пас. ночью—40 коп. верста.

Ночная такса счит. съ 7 ч. веч. до 7 ч. у. Такса ожиданія—1 р. 20 к. за часъ или 5 мин.—10 коп.

Сумма, подлежащая уплатѣ, показыв. особымъ счетчикомъ, имѣющимся для этой цѣли при каждомъ таксо-моторѣ. Помимо вышеуказанной таксы автомобили нанимаются съ платою по соглашенію. Плата колеблется отъ 7—12 р. за часъ.

Для вызова таксо-мотора слѣдуетъ обращаться по слѣдующимъ №№ телефона:

**Россійское таксо-моторное о-во:** Вас. Остр. 185-71; Петрогр. стор. 185-73; Большая Конюшенная ул. 78-58 и 132-13; Измайловск. полкъ 185-72; Ковенскій 15, 62-65 и 58-54.

**О-во Турист.** 567-74, 582-72, 524-58 и 609-73.

**Люксь.** Николаевская ул.—56, тел. 131-41.

**Таксо-моторъ 1-е Петрогр.** Т-во. Морская, 6, тел. 139-01.

„**Таксо-моторы**“, центральная станція всѣхъ таксо-моторовъ—тел. 503-04.

## Посыльные.

Посыльные стоятъ на углахъ оживленныхъ улицъ, около гостиницъ и вокзаловъ. Плата за порученія зависитъ отъ разстоянія и рода порученія. При денежныхъ порученіяхъ слѣдуетъ съ посыльныхъ брать расписку изъ имѣющихся у нихъ талонныхъ книжекъ артели.

## Прописка паспортовъ.

Сейчасъ-же, по приѣздѣ въ Петроградъ слѣдуетъ, обязательно, предъявить свой видъ на жительство управляющему домомъ, гостиницы, мебелированныхъ

комнатъ или же дворнику; для прописки въ полицейскомъ участкѣ.

Для визировки иностранныхъ паспортовъ нужно обращаться въ консульства.

### **Сборы, взимаемые полицейскими участками.**

По нѣкоторымъ дѣламъ: 1) Больничный сборъ съ лицъ податного сословія обоюго пола съ 15-лѣтняго возраста, съ каждаго въ годъ—1 рубль, 2) за свидѣтельствованіе новѣстокъ почтовыхъ—5 коп.; 3) за выдачу свидѣтельствъ (отмѣтка) а) на выѣздъ за границу—25 коп. (и гербовый сборъ въ 75 к.), б) на полученіе денегъ и документовъ изъ разныхъ присутственныхъ мѣстъ: съ лицъ привилегированнаго сословія—10 коп., съ мѣщанъ—5 коп., съ крестьянъ—3 коп., в) адресный листокъ (два) по—2 коп.

### **Адресный столъ.**

Садовая ул., 58, тел. № 37. 5—Л.

Адресный столъ открытъ для выдачи справокъ отъ 9 ч. утра до 6 ч. вечера; въ праздничные и табельные дни отъ 10—3 ч. дня. Адресный столъ закрытъ въ день Нового года, три дня Св. Пасхи, 25, 26 и 27 декабря и всѣ двенадцатые праздники.

Каждая справка стоитъ 3 коп. Кромѣ того справку изъ адреснаго стола можно получить при посредствѣ спеціального почтоваго адреснаго бланка съ отвѣтомъ. Цѣна почтоваго бланка 10 к. и его можно получить въ табачныхъ магазинахъ.

### **Центральная театральная касса.**

Невскій пр., 23 тел. № 80-08, 80-40, 84-45. 6—И.

Для удобства публики въ центральной кассѣ сосредоточена продажа билетовъ во всѣ Петроградскіе театры (кромѣ Императорскихъ). За небольшую, сравнительно 10%, приплату къ билету можно, за-

ранѣе, застисъ билетомъ въ любой театр или садъ. Касса открыта съ 10 ч. утра до 5 ч. дня.

### **Петрогр. Городская станція казенныхъ жел. дор.**

Билетная. Большая Конюшенная, 29, тел. 31—50. 6—И.

Городская станція производитъ заблаговременную продажу желѣзнодорожныхъ билетовъ и спальныя мѣста до всѣхъ станцій русскихъ и заграничныхъ жел. дорогъ въ скорыхъ и пасс. поѣздахъ. Билетн. касса принимаетъ также заявленія объ отправкѣ грузовъ.

Открыта: по буднямъ отъ 10 ч. утра до 4 ч. дня; по праздникамъ отъ 10—1 часу дня.

Товарная: Тамъ-же.

Приемъ багажа и грузовъ къ отправкѣ по всѣмъ дорогамъ. Плата взимается за доставку на вокзалъ по 15 коп. съ пуда, но не менѣе 1 р. 25 к. съ отправки. Заявленія объ отправкѣ багажа и груза принимаются также и по телефону. Контора открыта въ будни отъ 10 ч.—5 ч. дня; въ праздники отъ 10—1 часу дня.

### **Петроградская Городская Станція Моск.-Винд.-Рыб. ж. д.**

Садовая ул. 18. Тел. №№ 5-25-28, 6-37-36 и 4-21-11. 7—К.

Открыта: для продажи билетовъ съ 10—4 ч. дня; для приема грузовъ съ 10—7 ч. веч.

Петрогр. Гор. Станція взимаетъ съ лицъ, пользующихся ея услугами, плату за свои услуги по слѣдующей таксѣ: 1) за продажу каждаго въ отдѣльности пассажирскаго билета или же спальнаго мѣста за билетъ I кл.—20 к., II кл.—15 к. и III кл.—10 к. 2) за приемъ багажа и грузовъ большой и малой скорости на Городской Станціи, или на дому, или складѣ отправителей (въ чертѣ города) съ доставкой и сдачей на желѣзнодорожную станцію, или

за приемъ багажа съ желѣзнодорожной станціи, съ доставкою на Городскую Станцію, или на домъ, или въ складъ получателя (въ чертъ города)—не свыше 15 коп. съ пуда и не менѣе 2 рублей съ багажной квитанціи или съ накладной. За доставку громоздкихъ и тяжеловѣсныхъ предметовъ съ желѣзнодорожной или на желѣзнодорожную станцію—по соглашенію съ товароозяиномъ.

### **Автомобильное отдѣленіе Моск.-Винд.-Рыб. жел. дороги.**

Взимаетъ, впредь до измѣненія, за доставку грузовъ въ чертъ города отъ и до товарной станціи М.-В.-Рыб. ж. д. по 10 коп. съ пуда. Отъ и до прочихъ станцій Петроградскаго узла по соглашенію. Плата взимается не менѣе, какъ за полную подъемную силу автомобиля. Громоздкіе и тяжеловѣсные предметы перевозятся по особому соглашенію. Справки можно получить: въ Автомобильномъ Отдѣленіи—Александринская площадь, 2, телеф, 284-07 (отъ 11 ч. у. до 5 ч. дня) и къ Автомобильной конторѣ—Лиговка 262, тел. 284-07, (съ 7 ч. утра до 6 ч. веч.).

### **Международное О-во спальныхъ вагоновъ.**

Невскій пр. 22, тел. № 16—55 7—И.

Производитъ заблаговременную продажу билетовъ и спальныхъ мѣстъ въ вагонахъ О-ва до всѣхъ станцій русск. и загранич. жел. дор.

Открыто: По буднямъ—отъ 9 ч. утра до 5 ч. дня.  
По праздникамъ „ 9 1/2 „ „ 12 „ „

### **ПТГ. станція Финляндскихъ каз. ж. д.**

Финскій пер. 9—Ж.

Производитъ продажу билетовъ и спальныхъ мѣстъ: 1) до всѣхъ станцій русск. и загранич. ж. д.; 2) для круговыхъ поѣздовъ въ Россіи и загранич. и 3) пароходн. общ. для поѣздки въ Стокгольмъ.

Касса открыта съ 8 до 1 ч. дня и съ 2—9 ч. веч.

## Скорая помощь.

Для подачи, въ экстренныхъ случаяхъ, скорой медицинской помощи въ городѣ организованы слѣдующія станціи:

- Центральная ст.—Свѣчной пер., 6, тлф. 26-36 8—Л.  
Васильевск. ст.—Большой пр., 67, тлф. 41-131 3—И.  
Литейная ст.—Сергіевская ул., 49, тлф. 14-33 9—З.  
Московск. ст.—Загородный пр., 37, тлф. 845. 7—Л.  
Нарвская ст.—Лермонтов. пр., 48, тлф. 957. 5—М.  
Спаская ст.—Садовая ул., 58, тлф. 793. 5—Л.  
Шлиссельб. ст.—Шлиссельб. пр., 91, т. 993. 12—Н.  
Елиз. постъ—Полюстровск. наб., 5, т. 22-87. 10—Е.

## Гостиницы.

### Первоклассныя.

- Большая Сѣверная гостиница, Невск., 118. 9—К.  
Грандъ Отель. Ул. Гоголя, 18, тел. 12-13. 6—И.  
Европейская гостин. Михайловск. 1, т. 714. 7—И.  
Парижъ. Ул. Гоголя, 23—8, тлф. 544. 6—И.  
Селектъ. Лиговская, 44, тел. 646—58. 9—Л.  
Франція. Морская, 6, тел. 311. 6—И.

### Болѣ дешевыя.

- Балабинская. Невскій, 87, тел. 20—59. 9—К.  
Викторія. Казанская, 29, тел. 11—99. 6—К.  
Дагмара. Садовая, 9, тел. 14—61. 7—И.  
Думская. Думская, 7, тел. 58—34. 7—К.  
Маринская. Черныш. пер., 3, тел. 14—68. 7—К.  
Метрополь. Лиговская, 30, тел. 517—01. 9—К.  
Москва. Невскій, 49-2, тел. 10—85. 8—К.  
Регина. Мойка, 61, тел. 119—43. 6—И.  
Россія. Мойка, 60, тел. 755. 6—К.  
Серапинская. Забалканскій, 22, т. 21—15. 6—Л.  
Старая Рига. Новый пер., 8, т. 537—55. 6—К.  
Эрмитажъ. Невскій, 116, тел. 647. 9—К.

## Меблированные комнаты.

- Англія. Владимірскій пр. 1, тел. 70—71. 8—К.  
Асторія. Столярный пер. тел. 430—52. 6—К.  
Бель-Вю. Невскій 66, тел. 457—63. 8—К.  
Бристоль. Мойка, 32, тел. 132—34. 6—И.  
Гагры. Морская 14—15, тел. 416—10. 6—И.  
„Ира“. Николаевская 2, тел. 159—15. 8—К.  
Европ. Мебл. Домъ. Фонтанка 29, т. 24-29. 8—К.  
Лондонъ. Невскій пр. 78, тел. 78—43. 8—К.  
Мебл. Домъ Я. Пименова. Пушкин-  
ская 1, тел. 421—34. 9—К.  
Некрасова Н. В. Измайловскій пр. 5. 5—М.  
Пале-Рояль. Пушкинская 20, тел. 6—76. 9—К.  
Славянскій Базаръ. Невскій 81, т. 41-05. 9—К.  
Франція. Владимірскій пр. 3, тел. 61—97. 8—К.  
Эрмитажъ. Невскій пр. 73, тел. 101—59. 9—К.

## Рестораны.

### Первоклассные.

- Вилла Родэ. Строгановская наб. 2, т. 77-34. 5—В.  
Сале de Paris. Морская 16—8, тел. 927. 6—К.  
Контанъ. Мойка 58, тел. 757. 6—К.  
Медвѣдь. Б. Конюшенная 27, тел. 11—49. 6—И.  
Бр. Пивато. Морская 36, тел. 13—89. 6—К.  
Французскій. Невскій 18, тел. 12—35. 6—И.  
Эрнестъ. Каменноостр. пр., 60, тел. 408-19. 5—Г.

### Болѣ дешевые.

- Варшавское Т-во. Фонар. пер. 9, т. 428-76. 5—К.  
Соколова. (бывш. Вѣна) Ул. Гоголя 13—8,  
тел. 29—65. 6—И.  
Доминикъ. Невскій 24, тел. 428—97. 7—И.  
Квисисана. Невскій 46, тел. 32—04. 7—И.  
„О. Лейнеръ“ Т-во. Невскій 18, т. 10-38. 6—И.

Мало-Ярославецъ. Морская 8, тел. 316. 6—И.  
 Т-во официантовъ. Садовая 22, тел. 14-66. 7—К.  
 Прага Т-во. Садовая 9, тел. 31—45. 7—И.  
 Свиринъ Г. И. Садовая 15, тел. 22—11. 7—И.  
 Старая Рига. Новый пер. 8, тел. 25—87. 6—К.  
 Т-во официант. Екат. в. 14. тел. 66—89. 7—И.  
 Яръ. Пет. ст. Большой пр. 18, тел. 414—47. 5—Ж.  
 Палкинъ. Невскій пр. 47, тел. 433—91. 8—К.

### Магазины-рестораны.

Кузнецовъ. Невскій 29, тел. 908. 7—И.  
 Перетцъ. Невскій 15, тел. 10—78. 6—И.  
 Соловьевъ В. И. Т-во. Никол. 1-71, т. 12-77. 8—К.  
 Соловьевъ. Гороховая 7, тел. 69—03. 6—И.  
 Федоровъ. Екатерининская 8, тел. 51—19. 7—К.  
 Черепенниковъ. Литейный 64, т. 61—42. 8—К.

### Кухмистерскія и столовыя.

Горфункель Э. З. (еврейская) Гороховая 46, тел. 454—16. 7—К.  
 Ермаковъ. Екатеринг. пр. 6—37. т. 510-88. 5—Л.  
 Польск. столов. Михайл. 2, тел. 71-59. 7—И.  
 Первая практическая школа Повар. искусства. Зиминъ пер. 4, тел. 13—38. 7—К.  
 Погоржельская Ю. Б. Невскій 32. 7—И.  
 Петрогр. вегетарианскаго О-ва. Садовая 24, тел. 571—03. 7—К.  
 „Studenska Kuchnia“ (польск.) Забалканскій пр., 20. 6—Л.  
 Трейгисъ И. М. Вознесенскій пр. 3. 6—К.  
 Центральная. Невскій 74. 7—К.  
 Сотовъ. Льсной, Спасская ул., 25. 9—И.

## Кофейня.

Бристоль. Невский 96, тел. 56 04	8—К.
Полякова. Невский 50; тел. 92—43.	7—И.
Мейндорфъ. Загородный 70, тел. 125—22.6—М.	
„Филипповъ Д. И.“ Невский 45, тел. 79-06.8—К.	
Кафэ „Амфиръ“ Садовая 12, тел. 650-33.7—И.	
Централь. Невский 44. тел. 58—27.	7—И.
„Кафе Бристоль“ Вознесенск. пр. 19/54.6—К.	
„Кафе Концертъ“.. Екатерининская ул. 8, тел. 275—60.	7—К.
„Пекаръ“ Акц. О-во. Михайловская 1, тел. 269—98.	7—И.



Императорскій Эрмитажъ.

## Музеи.

- 1 **Императорскій Эрмитажъ.** Милліонная ул. Музей открытъ ежедневно, кромѣ понедѣльн. и двенадесятихъ праздниковъ, съ 1 марта по 1 октября отъ 11—4 ч.; съ 1 октября по 1 марта отъ 11—3 ч. Входъ бесплатный. 6—И.
- 2 **Музей Импер. Александра III** (Русскій музей). Михайловская площ. Музей открытъ ежедневно, кромѣ понедѣльниковъ, лѣтомъ отъ 10—4 час.; зимою отъ 10—3 ч. Входъ бесплатный. 7—И.
- 3 **Зоологическій музей Академіи Наукъ.** В. О. у Дворцов. моста. Открытъ по вторн., средама и

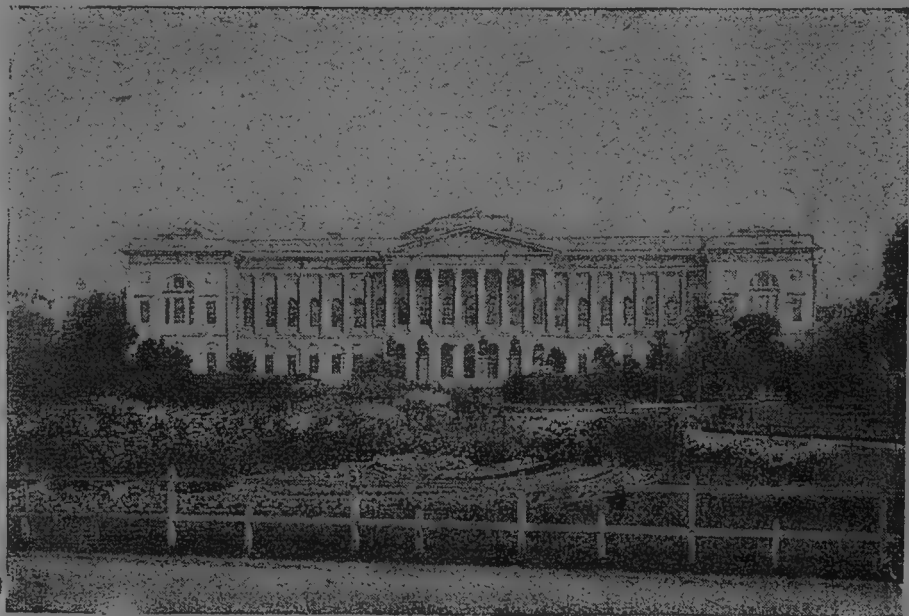

Музей Императора Александра III.

- пятницамъ отъ 11—3 ч., съ платою за входъ по 25 к., въ субботу и воскресенье бесплатно. Закрѣтъ съ 15 юня по 1 августа. 5—И.
4. **Музей Импер. Академіи Художествъ.** В. О. Унив. наб., 17. Открытъ ежедневно, кромѣ понедѣльниковъ, Страстной недѣли и перв. трехъ дней Св. Пасхи. Лѣтомъ отъ 10—4 ч., зимой отъ 10—3 ч. Входъ бесплатный. 4—И.
  5. **Ботаническій музей.** Зданіе Академіи Наукъ. Открытъ по буднямъ съ 11—4 ч. 4—И.
  6. **Геологическій музей.** Зданіе Акад. Наукъ. 4—И.
  7. **Азіатскій музей.** Зданіе Академіи Наукъ. Открытъ ежедневно отъ 11—3 ч. кромѣ субб. воскр. и праздн. Входъ бесплатный. 4—И.
  8. **Морской музей.** Зданіе Главнаго Адмиралтейства. Открытъ по вторн. четв. пятн. отъ 11—4 ч. по воскр. 12—4 ч. Входъ бесплатный. 6—И.
  9. **Музей Горнаго Института Имп. Екатерины II.** В. О. 21 л. Открытъ по воскр. праздн. днямъ отъ 12—3 ч. по вторн., сред., пятн. и субб. отъ 10—3 ч. Входъ бесплатный. 3—К.
  10. **Артиллерійскій историческій музей.** Петропавловская крѣпость. Открытъ по понед., сред. и пят. отъ 11—3 ч. Входъ по билетамъ. 6—Ж.
  11. **Художественно-промышленн. музей.** Морская, 38 (Кивопись, скульптура, архитектура и проч). Открытъ ежедневно съ 10—3 ч. Плата за входъ 40 коп. 6—К.
  12. **Конюшенный музей.** Конюшенная пл., 2. Открытъ по вторн., сред., четв., пятн. и субб. отъ 11—3 ч. По воскрес. отъ 1—3 ч. 7—И.
  13. **Музей барона Штиглица.** Соляной пер., 9. Открытъ ежедневно отъ 10—3 ч. Входъ бесплатный. (Статуи, картины, орнаменты, рѣлены и проч.). 9—З.
  14. **Музей фарфороваго и стекляннаго завода.**

- Шлиссельбургскій трактъ, 10-ая верста. Открыть ежедневно кромѣ субб. и праздн. отъ 9—3 ч. Входъ бесплатный.
15. **Музей глиновѣдѣнія.** Броницкая, 28. (Временно). Открыть отъ 1—4 ч. 7—М.
16. **Музей министерства путей сообщенія Имени Императора Николая I.** Садовая ул., 50, противъ Екатерингофскаго пр. Открыть по воскр. вторн. и четв., кромѣ трехъ перв. дней св. Пасхи и двунадес. праздн. отъ 10—3 ч. Плата за входъ 25 к. Учащіеся бесплатно. 6—Л.
17. **Музей этнографіи и антропологии им. Имп. Пет. Вел.** Зд. Академіи Наукъ. Открыть съ 11—3 ч. по воскр., понед. бесплатно. по средамъ и пятницамъ съ платою по 25 коп. 4-И.
18. **Подвижной музей (естествознанія).** Прилукская ул., 10. Открыть по понедѣльн., сред. и пятн. отъ 11—2 ч. въ остальные дни отъ 1—5 ч. и по средамъ лѣтомъ отъ 10—3. 8—Н.
19. **Императорскій сельско-хозяйственный музей.** Соляной городокъ. Открыть ежедневно кромѣ понед. отъ 11—3 ч. Входъ безпл. 8—3.
20. **Новый Музей Института Инженер. Путей Сообщенія.** Садовая 50. Открыт. по воскрес. вторн. и четверг. отъ 10—3 ч. Входъ бесплатный. 6-Л.
21. **Музей О-ва спасанія на водахъ.** Садовая, противъ Екатерингофск. пр. Открыть ежедневно кромѣ праздниковъ и лѣтнихъ мѣсяцевъ отъ 1—3 ч. Входъ бесплатный. По средамъ отъ 8—10 ч. утра читаются лекціи. 6—Л.
22. **Педагогическій музей.** (военно-учебныхъ завед.) Соляной городокъ. Открыть ежедневно отъ 1—4 ч. Входъ безпл. 9—3.
23. **Техническій музей.** Соляной городокъ. Фонтанка 10. Открыть въ будни отъ 11—4 ч., по

- праздн. 1—3 ч. съ 15 июня по 15 сент., по сред. съ 11—4 ч., 9—3.
24. **Музей Главнаго Интендантскаго Управленія.** Екатерингофскій пр., 51. Открыть по вторн. и пятн. отъ 11—3 ч. 5—Л.
  25. **Музей Имп. Ботаническаго сада.** Аптекарскій остр. Открыть по вторн., четв. и субб. отъ 1—3 ч. Входъ бесплатный. 7—Д.
  26. **Лермонтовскій музей.** Лермонтовскій пр., 54. Открыть ежедневно, кромѣ воскр. и праздн. дней, отъ 10—12 ч. (Съ 10 мая по 1 Сент. закрытъ). Входъ бесплатный. 5—М.
  27. **Пушкинскій музей.** Каменноостровскій пр. 21. Открыть только по праздникамъ отъ 1—3 ч. Входъ безпл. съ разрѣш. директ. Лицея. 6—Е.
  28. **Суворовскій музей.** Кировная, 41б. Открыть ежедневно, кромѣ понед. отъ 11—4 ч. 9—З.
  29. **Музей Пирогова.** Б. Сампсоніевскій, 2. Закрытъ на время войны. 8—Ж.
  30. **Музей Глинки и Рубинштейна.** Театральная площ. зд. консерваторіи. Открыть по воскрес. зимой съ 10—12 ч. дня и вечеромъ въ дни представленій. 5—Л.
  31. **Русскій нумизматическій музей.** В. О. зд. Академіи Наукъ. Открыть ежедневно, кромѣ праздн., отъ 10—3 ч. 4—И.
  32. **Музей Военно-Медицинской академіи.** Выборг. ст. Нижегород., 35. Открыть для осмотра въ празд. дни съ разрѣш. Начальника Академіи. 9—Е.
  33. **Педологическій музей Имп. Вольно-экономич. Об-ва.** Вас. О. 12 лин. 33. Съ 11—3 ч. кромѣ лѣтнихъ мѣсяцевъ и праздн. 3—И
  34. **Музей Русскаго О-ва пчеловодства.** Лѣсной, Новосильцевская, 2. Открыть по воскрес., сред. и пятн. отъ 11—3 ч. Входъ бесплатный. 7—А.

35. **Музей прикладныхъ знаній.** Соляной городокъ. Открыть ежедневно отъ 11—4 ч. 8—3.
36. **Кустарный музей м-ва Землед. и Госуд. Имуществъ.** Соляной пер., 9. Открыть ежедневно, кромѣ понед., отъ 11—3 ч. По воскр. отъ 12—3 ч. 8—3.
37. **Гигіенический музей О-ва Охраненія Народнаго здравія.** Демидовъ пер. 5. 6—К.
38. **Музей при Гл. Упр. почт. и телеграфовъ.** Почтамтская, 17. 5—К.
39. **Музей при Петрогр. Сыскной полиціи.** Офицерская, 28, осмотр. съ разр. завѣд. Открыть въ будни съ 10—1 ч; въ праздн. съ 10—12 ч. 5—К.
40. **Историческій музей 1-го кад. корпуса.** В. О. Университ. наб., 15. Открыть по воскр. съ 12—3 ч. съ 1 сент. по 1 мая. 5—И.
41. **Гербарій Имп. Ботаническаго Сада.** Аптекарскій остр. Песочная 2. Открыть кромѣ праздник. съ 10—4 ч. 7—Д.
42. **Музыкальный музей въ память Импер. Александра III.** Екатерин. кан., 9. Открыть по вторникамъ отъ 11—1 ч. Осмотръ бесплатно. 6—И.
43. **Древлехранилище Свято-Троицкой Александро-Невской Лавры.** Открыть по воскресеніямъ и праздникамъ отъ 2—5 ч.; по вторникамъ и четвергамъ отъ 2—4. 10—М.
44. **Музей изобрѣтеній и усовершенствованій.** Вас. О. 10 лин., 11. (временное помѣщ.), съ 11—4 ч. 4—И.
45. **Примѣрный областной земскій музей наглядныхъ учебныхъ пособій.** Ст. Лигово, Красносельское шоссе 1, по воскр. отъ 1—2 ч.
46. **Подвижной музей наглядныхъ учебныхъ пособій Птг. уѣзнаго земства.** 2-я Рож-

- дественская, 9. Открыть по буднямъ отъ 12—4 ч. по понедѣльник. отъ 7—10 ч. веч. 9—К.
47. **Музей Старога Петербурга.** В. О. Кадетская л., 21. Осмотръ съ особаго разрѣшенія предсѣд. О-ва. 4—3.
48. **Музей имени Л. Н. Толстого.** В. О. уг. Больш. пр. и 2 лин. 13—6. Открыть кромѣ понедѣльн. съ 11—5 ч. Плата за входъ 20 к., съ учащихся и рабочихъ 10, съ группы по 5 к. съ человѣка. 4—И.
49. **Музей по санитарной техникѣ.** Невскій пр., 23. Открыть ежедневно съ 10—4 ч.; по праздн. съ 1—3 ч. Входъ бесплатный. 6—И.
50. **Музей по дѣтской гигиенѣ.** 10-ая Рождественская 5. 10—И.
51. **Почвенный музей и лабораторія.** В. О., 12 лин. 33. Открыть за исключеніемъ лѣтн. мѣсяцевъ и праздниковъ съ 11—3 ч. 3—И.
52. **Музей птицеводства и кролиководства.** Б. Сампсоніевскій пр., 94. 7—В.
53. **Музей имени Е. И. В. Вел. Кн. Михаила Николаевича.** Милліонная 19. Входъ по билетамъ по четверг. и воскр. съ 11—2 ч. 6—3.
54. **Музей домашней старины „Старый Домикъ“.** Соляной пер., 8. Открыть ежедневно. Плата за входъ 1 рубль. Группами по соглашенію. 8—3.
55. **Учебный историческій музей Офицерской Кавалер. Школы.** Ставропольская, 8. 11—3.
56. **Музей Петрогр. О-во борьбы съ бугорчаткой.** Обводный кан., 147. 5—Н.
57. **Музей образцовъ.** Невскій пр. 92. Открыть по буднямъ съ 11—5 ч. 8—К.
58. **Музей Одонтологическаго О-ва.** Невскій пр., 46. 7—И.
59. **Археологическій музей А. Ф. Эльтермана.** Гороховая 27. Открыть ежедн. кромѣ праздниковъ съ 10—5 ч. Входъ бесплатный. 6—К.

## Библиотеки.

**Императорская публичная библиотека.** Уг. Невскаго и Садовой. Открыта ежедневно съ 10 ч. у.—9 ч. в. Въ празд. и таб. дни, съ 12 до 3 ч. Закрыта въ страстную недѣлю, первые три дня Святой недѣли день, Св. Троицы и Духовъ день, первые 3 дня іюня, съ 24 дек. по 1 янв. Осмотръ библиотеки по вторн. и воскр. съ 1 ч. дня. 7—К.

**Библиотека Импер. Академіи Наукъ.** Въ зданіи Акад. Наукъ. Въ библиотекѣ имѣются два отдѣла: русскій и иностранный. Для публики библиотека открыта ежедневно, кромѣ праздниковъ, отъ 10 до 3 ч. дня. 5—И

**Библиотека Академіи Художествъ.** Въ зданіи Академіи Художествъ. Книги на различныхъ языкахъ по теоріи искусствъ. Для занятій публика допускается только съ разрѣшенія. 4—И.

**Библиотека Вольно Экономическаго Общества** Уг. Забалканскаго пр. и 4 Роты. Открыта для публики. 6—М.

**Библиотека Государственнаго Совѣта.** Литейный, 44. Открыта для публики ежедневно, кромѣ праздн., отъ 11—3 ч. дня, а по вторн. и четверг., кромѣ того, еще отъ 5—10 ч. веч. 8—И.

**Библиотека Главнаго Штаба.** Зданіе Главнаго Штаба. Библиотека открыта для военныхъ ежедневно кромѣ праздниковъ, съ 10—3 ч. дня. 6—И.

**Библиотека Ботаническаго Сада.** Аптекарскій островъ. Сочиненія по ботаникѣ. Открыта ежедневно кромѣ праздн., отъ 11—2 ч. дня. 7—Д.

**Библиотека Военно-Медицинской Академіи.** Зданіе военнаго госпиталя. Открыта ежедневно отъ 11—4 ч. дня. Льтомъ по понед., сред., и пятн., отъ 12—3 ч. дня. 8—Ж.

**Морская библиотека**—въ зданіи Адмиралтейства.

Открыта ежедневно! Входи съ разрѣшенія заведывающаго. 6—И.

**Библиотека Св. Синода.** Сенатская пл. Открыта ежедн., кромѣ праздн., съ 11—4 ч. 5—И.

### **Библиотеки платныя.**

Никольская—Гутманъ. Троицкая, 27.	8—К.
„Летучая библиотека“. Михайловская ул., 4.	7—И.
„Лольская“. Владимірскій пр., 13.	8—К.
„Фену и К <sup>0</sup> “. Невскій пр., 90.	8—К.
„Черкесовъ“. Гороховая, 23.	6—К.
„Энергія“. Петрогр. ст. Большой пр., 59.	5—Е.



Зимній дворець.

## Дворцы и другія достопримѣчательныя зданія.

**Зимній дворецъ.** Осмотръ [возможенъ только въ отсутствіе Государя Императора, съ разрѣшенія коменданта дворца. 6—И.

**Аничковъ дворецъ.** Невскій пр., у Аничк. моста. Построенъ въ 1743 г. Архит. Растрелли. 8—К.

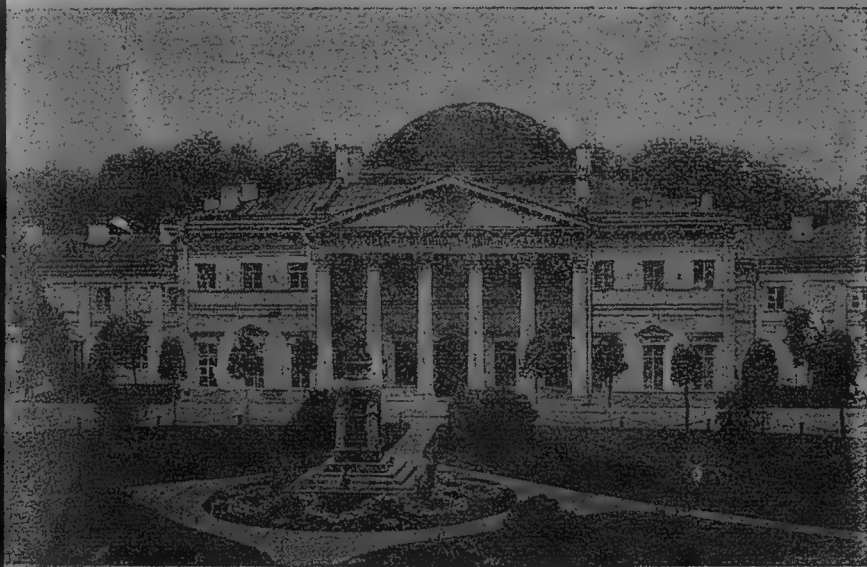

Таврическій дворецъ.

**Мраморный дворецъ.** Дворцовая наб., 6. Построенъ архитект. Ринальди. 7—З.

**Таврическій дворецъ.** Государственная Дума. 10—З.

**Лѣтній дворецъ.** Петра Великаго. Въ Лѣтнемъ саду. 7—З.

**Домикъ Петра Великаго.** Пет. Стор. Набер. Б. Невы. Осматривать можно во всякое время. 7—Ж.

**Михайловскій дворецъ.** На Михайловской площади. Музей Александра III. 7—И.

**Маринскій дворецъ.** У Синяго моста. Построенъ въ 1844 г. Штакеншнейдеромъ. 6—К.

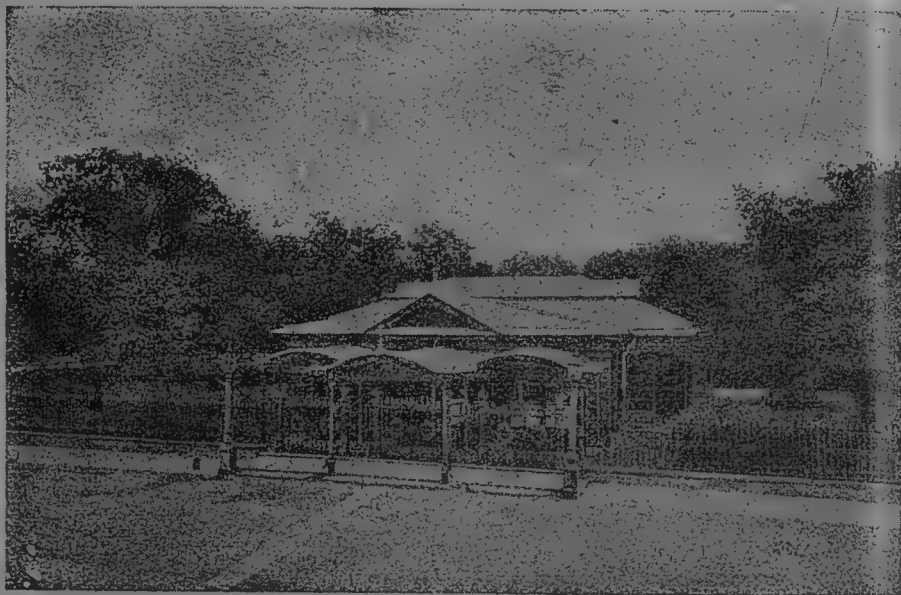

Домикъ Петра Великаго.

**Дворецъ Вел. Кн. Николая Николаевича Старшаго.** Ксеньинскій институтъ. Владъ Николаевскаго моста. 4—К.

**Дворецъ Вел. Князя Михаила Николаевича.** Дворцов. наб., 18. 6—З.

**Екатерингофскій дворецъ.** Въ Екатерингофѣ. 2—Н.

**Елагинскій дворецъ.** На Елагиномъ островѣ. 3—Г.

**Каменноостр. двор.** На Каменномъ остр. 4—Г.

**Дворецъ Вел. Кн. Алексѣя Александровича.** Уг.  
Англійскаго пр. и Мойки. 4—К.

**Дворецъ Вел. Кн. Владимира Александровича.**  
Дворцов. наб., 26. 7—3.

**Дворецъ Вел. Кн. Сергѣя Александровича.**  
Невскій пр., 41. 8—К.



**Маринскій дворецъ.**

**Инженерный Замокъ.** На Фонтанкѣ близъ Лѣт-  
няго сада. 7—И.

**Главное Адмиралтейство.** Въ концѣ Невскаго пр.  
на берегу Невы 5, 6—И.

**Новое Адмиралтейство.** Англійск. набережн. 4—К.

**Петропавловская крѣпость.** На Петроградской  
сторонѣ. Въ крѣпости находится Монетный дворъ,  
осмотръ котораго дозволяется по средамъ отъ  
1—3 ч. Входъ бесплатный по билетамъ. 6—Ж, 3.

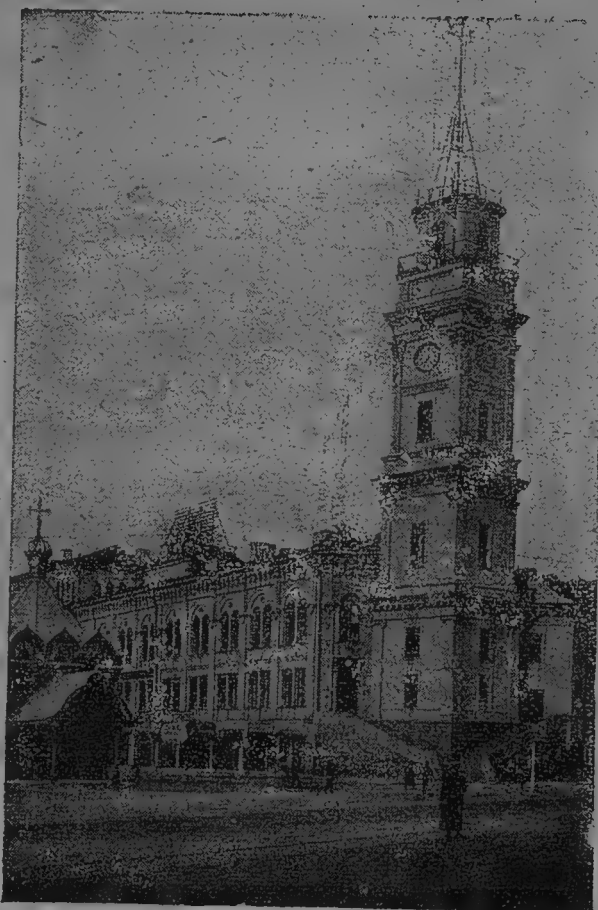

Городская Дума.

**Зданіе Прав. Сената и Св. Синода.** На Сенатской площади. 5—И.

**Главный Штабъ.** Претивъ Зимняго дворца. 6—И.

**Академія Художествъ.** Вас. Остр. противъ Николаевского моста. 4—И.

**Академія Наукъ.** В. О. у Дворца моста. 5—И.

**Университетъ.** В. О. Универс. набер. 7. 5—И.  
**Офицерское собраніе.** Литейный пр. уголъ Кироч-  
 чой. 8—З.  
**биржа.** Вас. Остр. Биржевая наб. 5—З.  
**Домъ Римско-Католической Коллегіи.** Фонтач-  
 ка, у Измайловскаго моста. 6—Л.



Народный Домъ Императора Николая II.

**Гостинный дворъ.** Невскій пр. уг. Садовой. 7—К.

**Пажескій Корпусъ.** Садовая ул. противъ Гости-  
 наго двора. 7—К.

**Городская дума.** Невскій пр. противъ Михайлов-  
 ской ул. 7—И, К.

**Государственный Банкъ.** Садовая ул. 7—К.

**Окружный Судъ.** Литейный пр., 4. 8—З.

**Народный Домъ Импер Николая II.** Кронверк-  
 скій пр. 6—Ж.

Консерваторія. Театральная пл. 5—Л.  
Маринскій театр. Театральная пл. 5—Л.  
Александринскій т. Александр. пл. 7—К.



Елагинъ дворець.

## Сады.

1. Лѣтній садъ. на Дворцовой набережной между Фонтанкой и Марсовымъ полемъ. 7—З.
2. Александровскій садъ. У главнаго Адмиралтейства 5, 6—И.
3. Таврическій садъ. Расположенъ вокругъ Государственной Думы. 9, 10—З.
4. Юсуповъ садъ. По Садовой ул., противъ Екатерингофск. проспекта. 6—Л.

5. Александровскій паркъ. Пет. Стор. около Петропавловской крѣпости. 6—Ж.
6. Ботаническій садъ. Аптекарскій островъ. 7—Д.
7. Михайловскій садъ. Передъ музеемъ Александра III. 7—И.



Академія художествъ.

8. Екатерингофскій паркъ. Въ Екатерингофѣ. 2,3-Н,О.
9. Петровскій паркъ. На Петровскомъ островѣ. 1,2,3,4—Е,Ж.
10. Елагинскій паркъ. На Елагиномъ островѣ. 2,3-В,Г.
11. Крестовскій паркъ. На Крестовскомъ островѣ. 1,2,3-Г,Д.
12. Каменноостровскій паркъ. На Каменномъ остр. 4,5-В,Г.

## Скверы.

1. **Адельберговскій**—У Смольнаго монастыря. 11-3.
2. **Биржевой**. На Вас. Остр., у зданіи Биржи. 5-3.
3. **Введенскій**. На Загородномъ проспектѣ противъ Царѣкосельскаго вокзала. 7-Л.

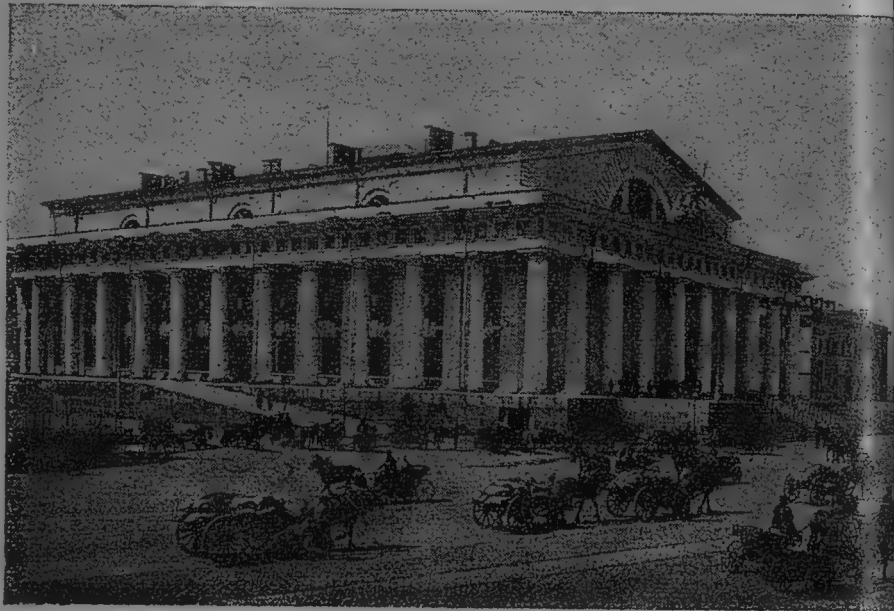

Биржа.

4. **Греческій**. Въ концѣ ул. Жуковскаго. 9-И.
5. **Екатерининскій**. По Невскому пр. противъ Александринскаго театра. 7-К.
6. **Инженерный**. У Лѣтняго сада и Инженернаго замка. 7-И.
7. **Исаакіевскій**. Противъ Исаак. собора. 5-К.
8. **Казанскій**. Противъ Казанскаго собора. 7-И.
9. **Калинкинскій**. У Калин. м. по Фонтанкѣ 4-М.

10. **Манежный.** По Караванной ул., у Манежа 8-И.
11. **Михайловскій.** На Михайл. пл. пр. дворца. 7-И
12. **Никольскій.** Вокругъ Никольскаго собора, въ концѣ ул. Глинки. 5-Л.
13. **Овсянниковскій.** На Пескахъ, 4 Рождеств. 10-К.
14. **Петровскій.** На Петроградской сторонѣ у домика Петра I. 7-Ж.
15. **Пушкинскій.** На Пушкинской ул. съ памятникомъ Пушкину. 9-К.
16. **Румянцевскій.** На Вас. Остр. наб. Невы 5-И.
17. **Скобелевскій.** Греческій пр. 9-И.
18. **Чернышевъ.** У Чернышева моста. 7-К.
19. **Василеостровскіе бульвары.** Расположены по Большому и Среднему просп. и по 6—7 лин. 2, 3, 4-З, И, К.
20. **Конногвардейскій бульваръ.** Отъ Александровскаго сада, по Конногвардейской ул. до церкви Благовѣщенія. 5-К.
21. **Адмиралтейскій бульв.** На Дворц. наб. 5-И.
22. **Преображенскій.** Вдоль Преображ. плаца 8-З.
23. **Беклешовъ.** Въ лѣсномъ. 8-Е.
24. **Мейндорфскій** бульваръ М. Конюшенная 7-И.
25. **Мытнинскій.** Александр. пр. Пет. стор.—5-Ж.
26. **Покровскій.** Садовая 4—М.
27. **Скверъ у Балтійскаго вокзала**—5-Н.
28. **Удѣльный паркъ.** 6-А.

### Памятники.

1. **Петру Великому.** На Сенатской площади. По проекту французскаго художника Фальконе-та. Памятникъ открытъ 7 авг. 1782 г. 5-И.
2. **Петру Великому.** Передъ инженернымъ замкомъ. 7-И.
3. **Екатеринѣ II.** Въ Екатерининскомъ скверѣ на Невскомъ проспектѣ. По проекту профессора Опекушина. 7-К.



#### Памятникъ Петру I.

4. **Александрю I.** Колонна противъ Зимняго дворца  
Высочайшая въ мірѣ колонна изъ гранита-  
монолита. 6-И.
5. **Николаю I.** На Маринской площади. Модель  
проф. Монферана. 5-К.
6. **Екатеринѣ II.** Противъ Обуховской больницы  
на Фонтанкѣ. 6-Л.
7. **Имп. Александрю II.** Передъ Александровской  
больницей на Фонтанкѣ. 5-М.
8. **Имп. Николаю I.** Конногвардейская ул. 5-К.
9. **Имп. Александрю III.** На Малой Охтѣ 12-И.
10. **Барклаю-де-Толли.** Передъ Казанск. Соб. 7-И.
11. **Суворову.** Марсово поле. 7-З.
12. **Принцу Н. Г. Ольденбургскому.** Противъ  
Маринской больницы. Литейный 58. 8-И.



Памятникъ Имѣ. Николаю I.

13. Кутузову. Около Казанскаго Собора. 7-И.
14. Глинкѣ. На театральной площади. 5-Л.
15. Ломоносову. На Фонт. у Черныш. моста. 7-К.
16. Пржевальскому. Въ Александр. саду. 6-И.
17. Жуковскому, Гоголю, Лермонтову, и Глинкѣ. Въ Александровскомъ саду. 6-И
18. А. С. Пушкину. На Пушкинской улицѣ. 9-К.
19. И. А. Крылову. Въ Лѣтнемъ саду. 7-З.
20. Румянцеву. Вас. Остр., посреди Румянцевскаго сквера. 5-И.
21. И. О. Крузенштерну. Вас. Остр. противъ Морскаго училища. 3-К.
22. Баронету Видліе, Выб. ст. у Военно-Медиц. Акад. 8-Ж.

23. Саперамъ. На Кировной ул. 8-3.
24. Памятникъ „Славы“. Противъ Троицкаго Собора на Измайловскомъ просп. 5-М.
25. Группы на Аничковомъ мосту. 8-К.
26. Александру III. Знамен. пл. у Никол. вокз.—9-К.
27. Петру I. Два памятника въ честь 200-лѣтія ПТГ. на Адмиралтейскомъ бульварѣ—5-И.
28. Памятникъ воинамъ, погибшимъ подъ Цусимой на броненосцѣ Импер. Александра III, въ Никольскомъ скверѣ—5-Л.
29. „Стерегущему“ Каменноостр. пр.—6-Ж.
30. Нарвскія Тріумф. вор—3-О.
31. Московскія Тріумф. вор.—6-П.
32. Обелискъ въ память открытія Морского канала. Гутуевскій остр. 2-Н.
33. Памятникъ Вел. Кн. Николаю Николаевичу старшему. Караванная ул. въ скверикѣ. 8-И.
34. Петру Великому Больш. Сампсоньев. пр. 8-Д.

### Высше-учебныя заведенія.

1. Императорскій Археологическій Институтъ. Екатерининскій кан. 14. 7-И.
2. Императорскій Александровскій Лицей. Каменноостровский, 21. (тлф. 406—67, 439—80.) 6-Е.
3. Горный Институтъ Имп. Екатерины II. В. О. 21 лин. 2 (тлф. 406—25). 3-К.
4. Институтъ гражданскихъ инженеровъ Имп. Николая I, Изм. полк. 2 рота, 4. (тлф. 940). 6-М.
5. Птг. Духовная Академія. Обводный каналъ, 7 (тлф. 19—41). 11-М.
6. Институтъ Инженеровъ Путей Сообщенія Имп. Александра I. Забалк. пр. 9, (тлф. 12—25). 6-Л.
7. Импер. Историко-филологич. Институтъ В. О. Университ. наб., 11. (тлф. 403—99). 5-И.
8. Импер. Лѣсной Институтъ. Лѣсной. (тлф. 410—20). 8-Б.

9. Петр. Политехнический Институтъ. Лѣсной (тлф. 27—60, 26—29, 459—20, 422—84) 9-А.
10. Императ. Училище правовѣдѣнія. Фонтанка. 6. (тлф. 10-92). 7-И.
11. Петр. Технологическій Институтъ Имп. Николая I. Загородный, 49. (тлф. 447). 6-М.
12. Императорскій Петр. Университетъ. В. О. Университ. наб., 7—9. (тлф. 437-35). 5-И.
13. Психо-Неврологическій Институтъ. Царскій гор. уг. Казачей и 1-го Луча. (тлф. 181-92). 12-Н.
14. Высшее художественное Училище. Университет. наб., 17. 5-И.
15. Петр. Консерваторія. Театральная площадь, 3. (тлф. 15-53). 5—Л.
16. Электротехнический Институтъ Имп. Александра III. Аптекарскій Островъ, уг. Аптекарскаго и Песочной, 5. (тлф. 412-25, 412-00). 6-Д.
17. Петр. Учительскій Институтъ В. О. 13 л., 28. (тлф. 482-56). 3-И.
18. Императорская Римско-Католич. Дух. Академія. В. О. 1 линія № 52. (тлф. 411-14). 4—З.
19. Императорскій инст. эксперимент. медицины. Аптек. Остр., Лопухинская, 12. (тлф. 52—31). 6—Г.
20. Педагогическій Инстит. Уг. Казачей и 1-го Луча. 12-Н.
21. Учебное Отдѣленіе Восточныхъ Языковъ, Морская, 20. 6—И.
22. Практическая Восточная Академія. Свѣчной пер., 6. (тлф. 432-43). 8—Л.
23. Петроградскій инст. высшихъ коммерческихъ знаній, Загородный, 58. (тлф. 442-83). 6-М.
24. Императорская Военно-Медицинская Академія. Нижегородская, 6. (тлф. 10—22) 8-Ж.
25. Михайловская Артиллерійская Академія. Арсенальная наб., 17. (тлф. 15-38). 8—Ж.

26. Николаевская Морская Академія В. О. 11 линія, 8. (тлф. 466—00). 4—И.
27. Морской Корпусъ, В. О. Николаевская наб., 17. (тлф. 410—67). 4—И.
28. Александровская Военно-Юридическая Академія Мойка, 96. (тлф. 450-89). 5—К.
29. Интендант. курсъ. Мойка, 98. (тлф. 558—67). 5—К.
30. Высшіе женскіе курсы. В. О., 10 лин., 33. (тлф. 409—45). 3—З.
31. Женскій Медицинскій Институтъ. Архіерейская. 6—8. (тлф. 410—47). 6—Д.
32. Женскій Педагогическій Институтъ. М.-Посадская, 26. (тлф. 438—79) 7—Е.
33. Педагогическіе курсы при Петр. Фребелевскомъ О-вѣ, Греческій пр., 13. 9—К.
34. Театральное Училище. Театральная ул., 2. тлф. 131—25.—7—К.
35. Высшіе женскіе историко-литературные и юридическіе курсы (Вольный универс.) Гороховая 2. тлф. 495—84. 6—К.
36. Петр. Высшіе женскіе политехническіе курсы Загородный пр., 68. тлф. 467—44, 6—М.
37. Имп. Повивально-Гинекологическій Институтъ. В. О. Университет. лин. 3. тлф. 415-34. 5—И.
38. Высшіе женскіе Естественно-Научные курсы. Николаевская 27. тел. 113-21. 8—К.
39. Высшіе курсы П. Ф. Лесгафта. Англійскій пр., 32. тел. 457—96. 4—Л.
40. Высшіе женскіе строительные курсы. Кронверкскій пр. 27, тел. 448-80. 6—Ж.

## Спеціальныя учебныя заведенія.

### Мужскія.

Театральное училище. Театральная, 2, тел. 131-25. 7—К.

- Школа Импер. О-ва Поощренія Художествъ. Мойка, 83, тел. 449-96. 6—К.
- Центральное Учил. Технич. рисов. бар. Штиглица. Соляной пер., 9, тел. 349. 8—3.
- Начальная рисовальная школа. Соляной пер., 9, тел. 349. 8—3.
- Педагогич. курсы и норм. рисов. школа при Импер. Академіи Художествъ. Университетская наб., 17. 5—И.
- Художественно-ремесленные мастерскія Импер. общества поощренія художествъ. Демидовъ пер., 6, тел. 29-89. 6—К.
- Петрогр. Учительскій Институтъ. В. О., 13-ая лин., 28, тел. 482-56. 3—И.
- Земская учительская школа. Петровский остр., городокъ Санъ-Галли 2, тел. 541-78. 3—Е.
- Петрогр. Духовная Семинарія. Обводный кан., 19, тел. 31-77. 10—М.
- Импер. Петрогр. Коммерческое Училище. Чернышевъ пер., 9, тел. 15-55. 7—К.
- Петровское Училище Петрогр. Купеческаго О-ва. Фонтанка 62, тел. 13-63. 7—К.
- Петровскіе курсы. Фонтанка, 62. 7—К.
- Вечерніе счетоводные курсы при Импер. Русс. Техн. О-вѣ. Коломенская, 35-37. 8—Л.
- Петрогр. училище дальняго плаванія и судовыхъ механиковъ торг. флота Импер. Петра I, В. О. 22-ая лин., 9, тел. 414-95. 3—К.
- Ремесленное учил. Цесаревича Николая. 1-ая Рота, 1, тел. 230. 6—М.
- Петрогр. Химико-Техническое учил. Стекланный, Смоляная ул. 9.
- Техническая школа при Петрогр. Адмиралт. Судостр. заводѣ Мойка, 124. 4—К.

**Петрогр. Техническое желѣзно-дорожное**  
уч. Невская застава, Экипажная, 20.

**Телеграфная школа.** Почтамтская, 15. 5—К.

**Импер. учил. глухонѣмыхъ.** Гороховая 18. 6—К.

### **ЖЕНСКІЯ.**

**Училище лекарскихъ помощницъ и фельд-  
шерицъ.** Суворовскій пр. 4, тел. 166-35. 9—К.

**Суворовское училище.** Фонтанка, 166. 4—М.

**Повивальный Институтъ.** Надеждинская 5,  
тел. 638. 8—К.

**Повивальная школа при Импер. Петрогр.  
родовспомог. заведеніи** Надеждинская 5.8—К.

**Повивальный институтъ при Мариинскомъ  
родовспомог. домѣ.** Петрогр. ст. Ма-  
лый пр. 13. 5—Е.

**Подготовительные Курсы для сестеръ  
милосердія.** Старорусская ул. 3-29. 10—К.

**Женскіе курсы топографическаго черче-  
нія.** Широкая 19. 5—Е.

### **Музыкальные классы, курсы и школы.**

**Общедоступные музык. классы Педагоги-  
ческаго музея.** Соляной Городокъ. 8—З.

**Музыкальная школа В. И. Боровской.**  
В. О. 10-ая лин. 15-а, тел. 413-59. 4—И.

**Музыкальная школа Н. М. Быстрова.**  
Офицерская 30. 5—К.

**Музыкальные курсы З. Н. Бончъ-Бруе-  
вичъ.** Садовая 18. 7—К.

**Музыкальные классы о-ва „Маякъ“.** На-  
деждинская 35. 8—И.

**Музыкальные классы И. Г. Минтовтъ-  
Чижъ.** Петрогр. ст. Большой пр. 16. 5—Ж.

**Петрогр. Музыкальная Школа.** Троицкая 13. 8—К.

Петрогр. Музыкальный Институтъ. Коло-  
кольная 13. 8—К.

Бесплатные музыкально-хоровые классы  
Петрогр. гор. попеч. о народн. трезв.  
Народный Домъ Импер. Николая II. 6—Ж.

### Драматическіе курсы.

Драматическіе курсы при Театр. учили-  
щѣ. Театральная 2. 7—К.

Уроки драмат. искусства М. Е. Дарскаго.  
Конногвард. бульв. 9. 5—К.

Курсы ритмической гимнастики „Жакъ  
Далькрозъ“. Сергіевская 7. 8—З.

Школа сценическаго искусства. Почтамт-  
ская 13. 5—К.

Школа балетнаго искусства. Дмитровскій  
пер. 16. 8—К.

### Клубы и собранія.

Англійскій клубъ, Дворцовая наб., 16. 5-И.

Новый Англійскій клубъ, Морская, 36. 6-К.

Благородное Собрание, Екатерининская ул. 2. 7-И.

Желѣзнодорожный клубъ, Кабинетская 10. 8-Л.

Каютъ-Кампанія Гвардейскаго Экипажа, Ека-  
терингофскій пр. 22—5-Л.

Офицерское Собр. арміи и флота, Литейный  
пр., 20. 8-З.

Русское Собрание, Кузнечный пер. 20. 8-К.

Новый клубъ, Дворцовая наб. 14. 7—З.

Бюро парламентской фракціи Народной Сво-  
боды (К. Д.) Тверская 29. 10-З.

Всероссійскій Национальный клубъ, Француз-  
ская наб. 8. 8-З.

О-во Мирнаго Обновленія, Ставропольская 1. 11-З.

Фракція Прогрессистовъ (Членовъ Госуд. Думы)  
Ставропольская 1. 11-З.

Союзъ русскихъ женщинъ, Бассейная 46. 9-И.  
 Русское Окраинное О-во, В.О. Средній пр. 6. 4-З.  
 Армянскій Петрогр. Кружокъ, Спасская 15. 9-И.  
 Петр. Латыш. Общ. Собр. Демид. пер. 5. 6-К.  
 Русское Купеческое собраніе, Фонтанка, 48. 8-К.  
 Польское О-во „Огниско“, Троицкая, 13. 8-К.  
 Екатерин. Собр., Екатерин. кан., 90. 5-К.  
 „Пальма“, Максимиліановскій пер. 18. 5-К.  
 Петр. Шахматное Собрание, Литейный пр. 10. 8-З.  
 Украинская „Громада“, Лахтинская 24. 5-Е.  
 Императорскій Яхтъ-Клубъ, Морская 31—6-К.

### БАНКИ И КРЕДИТНЫЯ О-ВА.

Азовско-Донской Коммер. б. Морская 3-5,  
 тел. 293. 6—И.  
 Бѣлостокскій Коммер. б. Марсово поле 5,  
 тел. 470-60. 7—З.  
 Василеостр. О-во Взаимнаго Кредита. В. О.  
 6-я лин. 5, тел. 492-31. 4—И.  
 Волжско-Камскій Коммерч. б. Невскій 38,  
 тел. 712. 6—И.  
 Второе Петрогр. О-во Взаимн. Кр. Садовая 34,  
 тел. 2281. 7—К.  
 Городское О-во Взаимн. Кр. Невскій 24—9,  
 тел. 111-91. 7—И.  
 Государственный Банкъ. Садовая ул. 7—И.  
 Государств. дворянскій земельный Банкъ.  
 Адмиралт. наб. 14. 5—И.  
 Желѣзнодорож. О-во Вз. Кр. Невскій 100,  
 тел. 144—41. 9—К.  
 Коломен. О-во Вз. Кр. Вознесенскій пр. 41,  
 тел. 466-09. 5—Л.  
 „Коммерч. б. „И. В. Юнкеръ и К<sup>о</sup>“. Невскій 12,  
 тел. 708. 6—И.  
 Крестьянскій Позем. Банкъ. Адмиралт. наб. 14  
 5—И

- „Ліонскій Кредитъ“. Невскій 48 (Пассаждь),  
тел. 903. 7—И.
- Московскій б. Невскій 26, тел. 127-72. 7—И.
- Московскій Земельный б. Английская  
наб. 12, тел. 288. 5—И.
- Московскій Купеч. б. Невскій 46, тел. 839. 7—И.
- О-во Вз. Кр. Печат. Дѣла. Екатерин.  
кан. 14, тел. 425-86. 7—И.
- О-во Вз. Кр. Петрогр. Уѣзднаго Земства.  
Итальянская 8, тел. 11—06. 7—И.
- Петровское О-во Вз. Кр. Петр. ст., Большой  
проспектъ 74, тел. 123—33. 5—Е.
- Петроградское Городское Кр. О-во. Алексан-  
дринская пл. 7. 7—К.
- Пятое Петрогр. О-во Вз. Кред. Кузнечный 5,  
тел. 99—45. 8—К.
- Русскій для Внѣшней Тор. б. Морская 32,  
тел. 13—93. 6—К.
- Русскій Торгово-Промышл. б. Морская 15,  
тел. 711. 6—И.
- Русско-Азіатскій б. Невскій 62, тел. 19-70. 8—К.
- Русско-Английскій б. Невскій 28, т. 147-36. 7—И.
- Русско-Французскій Ком. б. Невскій 42,  
тел. 188—31. 7—И.
- Русское О-во Взаимн. Кр. Садовая 35,  
тел. 522-01. 6—К.
- Русское Тор.-Пром. О-во Вз. Кр. Садовая 32,  
тел. 90—14. 7—К.
- Петрогр. Ком. О-во Вз. Кр. Садовая 18,  
тел. 565—43. 7—К.
- Петрогр. Междун. Коммерч. б.  
Невскій 58, тел. 291. 7—К.
- Петрогр. Торговый б. Невскій 7—9,  
тел. 11-83. 6—И.
- Петрогр. Тульскій Поземельн. б. Невскій 63,  
тел. 865. 8—К.

- Петрогр. Учетный и Ссудный б. Невский 30,  
тел. 660. 7—И.
- Петрогр. Частный Коммерч. б. Невский 1,  
тел. 536. 6—И
- Петрогр. Губерн. Кред. О-во. Невский 42,  
тел. 127—15. 7—И.
- Петрогр. Купеч. О-во Вз. Кр. Невский 70,  
тел. 155—30. 8—К.
- Петрогр. О-во Вз. Кр. Екатерин. кан. 13,  
тел. 11—57. 7—И.
- Петрогр. О-во Взаимн. Мелкаго Кред. Екате-  
рининская 3, тел. 73—25. 7—К.
- Сибирский Торговый б. Невский 44, т. 64-70. 7—И.
- Соединенный б. Невский 23, тел. 82-10. 6—И.
- Столичное О-во Вз. Кр. Невский 45,  
тел. 210—16. 8—К.
- Сѣверное О-во Вз. Кр. Б. Конюшенная 10,  
тел. 557—42. 6—И.
- Третье Петрогр. О-во Вз. Кр. Невский 72,  
тел. 431—53. 8—К.
- Учетно-Ссуд. б. Перси. Екатерин. кан. 30,  
тел. 434—68. 6—К.
- Финляндский Банкъ. Петрогр. отд. Б. Коню-  
шенная б. 6—И.
- Центральн. б. О-въ Вз. Кр. Невский 15,  
тел. 54—60. 6—И.
- Четвертое О-во Вз. Кр. Толмазовъ пер. 2,  
тел. 429—60. 7—К.

#### БАНКИРСКІЕ ДОМА *(болѣе солидные).*

- „Г. Волковъ съ С-ми“. Невский 60, т. 12-67. 7—К.
- „Бр. Джамгаровы“. Невский 25, тел. 87-36. 7—И.
- „Лампе и К<sup>0</sup>“. Невский 20, тел. 11-04. 6—И.
- „Маврикій Нелькенъ“. Невский 22, т. 385. 6—И.
- „А. В. Смирновъ“. Невский 60, т. 444-01. 7—К.

## СТРАХОВЫЯ ОБЩЕСТВА.

- Варшавское страховое отъ огня О-во. Морская 26,  
тел. 13—17. 6—К.
- Взаимное стр. О-во Петрогр. и Выборгской губ.,  
Невскій, 42, тел. 63—50. 7—И.
- „Волга“. Казанская 2, тел. 231—56. 6—К.
- Второе Россійское стр. О-во учрежд. въ 1835 г.  
Гороховая 3, тел. 10—04. 6—И.
- Генеральное О-во страх. жизни и доходовъ. Нев-  
скій просп. 28, тел. 30—26. 7—И.
- Городское О-во взаимн. отъ огня страх. Невскій  
проспектъ 31, тел. 22-94. 7—И.
- „Жизнь“. Страх. капиталовъ и доходовъ. Улица  
Глинки 1, телефонъ 737. 5—К.
- „Заботливость“. Ул. Жуковского 27, тел. 477-18.  
9—И.
- „Нью-Йоркъ“. Взаим. страх. жизни. Невскій 28,  
тел. 11—43. 7—И.
- „О-во Страхованія Жизни“. Гороховая 4,  
тел. 616—74. 6—И
- „Первое Россійское стр. О-во“ учрежд. въ 1827 г.  
Морская 40, тел. 13—84. 6—К.
- „Россійское транспортное и страх. О-во. Невскій  
27, тел. 26—72. 7—И.
- „Россія“ Страхов. О-во. Морская 37, т. 13-03. 6—К
- „Русскій Лойдъ“ страх. о-во. Адмиралт. наб. 8,  
тел. 18—27. 5—И.
- „Русь“. Взаимн. стр. о-во. Невскій 46, тел. 201-97.  
7—И.
- „Саламандра“ стр. о-во. Гороховая 6, т. 484-86. 6—И.
- „Съверное страх. о-во“. Мойка 61, тел. 971. 6—И.
- „Урбэнъ“ франц. о-во страх. жизни. Морская 65,  
тел. 574. 5—К.
- „Эквитебль“ страх. жизни, Невскій 21, т. 270. 6—И.
- „Якорь“ страх. о-во. Невскій 8, тел. 977. 6—И.

## НОТАРИУСЫ.

- Андріевскій М. С. Невскій 92, тел. 439—86. 8—К.  
Арцыбушевъ П. М. Невскій 61, тел. 415. 8—К.  
Барабановъ М. Ф. Михайловская  
ул. 2, т. 430—71. 7—И.  
Башиловъ А. П. Гороховая 41, тел. 30—87. 6—К.  
Бологовскій П. Ф. Морская 4, тел. 430—43. 6—И.  
Воздвиженскій Д. И. Бассейная 17,  
тел. 539—97. 9—И.  
Дрожжинъ П. Т. Невскій 73, тел. 74—23. 9—К.  
Зивертъ Л. Ф. Петр. ст. Большой пр. 19, тел.  
490—73. 5—Ж.  
Ивашкевичъ В. К. Литейный 64, тел. 14—56. 8—К.  
Комарницкій гр. А. Б. Невскій 10, тел. 308. 6—И.  
Котельниковъ А. В. Невскій 124, тел. 44—89. 9—К.  
Мерцъ Р. Р. Садовая 59, тел. 462—06. 5—Л.  
Нагурскій В. Л. Невскій 52, тел. 454—05. 7—К.  
Папчинскій П. С. Вознесенскій 45, тел. 527—80. 5—Л.  
Стажралко М. В. Морская 36, тел. 13—97. 6—К.  
Тидень С. Э. Садовая 18, тел. 22—09. 7—К.  
Харичковъ С. Н. В. О. Университ. наб. 25, тел.  
409—96. 5—И.

## Биржевые нотариусы.

- Гетцъ К. А. Невскій 11, тел. 460—84. 6—И.  
Федоровскій П. Т. Екатеринбург. кан. 15, тел.  
10—55. 6—И.

## Учрежденія, вызванныя событіями военнаго времени.

- 1) Центр. Воен.-Пром. Комитетъ. Механическій  
отдѣлъ (Литейный 46). Химическій отдѣлъ (Литей-  
ный 46). Вещевой отдѣлъ (Невскій, 59, т. 174-70).  
Продовольственный отдѣлъ (Невскій, 59, т. 173-77).

Санитарный отдѣлъ (Невскій, 61, т. 131-56). Перевозочный отдѣлъ (Невскій, 61). Отдѣлъ по топливу (Литейный, 46). Отдѣлъ по обезпеченію рабочимъ составомъ (Литейный, 46). Юридическій отдѣлъ (Литейный, 46). Отдѣлъ изобрѣтеній (Невскій, 61). Металлургическій отдѣлъ (Литейный, 46).

Общ. телефоны: Литейный, 46, т. 131-21, 433-86, 151-20. Невскій, 59, т. 173-57 и 174-25. Невскій, 61, т. 151-19.

Справочное бюро: Невскій, 82, т. 214-51.

Приемные часы должностныхъ лицъ отъ 10 до 5 ч.

2) Верховный Совѣтъ по призрѣнію семей лицъ, призванныхъ на войну, а также семей раненыхъ и павшихъ воиновъ. Дѣлопроизводство помѣщается въ Маріинскомъ дворцѣ. Тел. 549—21. 6—К.

3) Управление Верховн. Нач. Санитарн. и Эвакуац. части. Дворцовая наб. 2, тел. 261—31. 7—3.

4) Петрогр. Тыловой Распредѣлит. и Эвакуац. пунктъ. Суворовскій пр. 63, тел. 258—65, 10—3.

5) Комитетъ Ея Импер. Выс. Вел. Кн. Татьяны Николаевны для оказанія временной помощи пострадавшимъ отъ военныхъ бѣдствій. Ул. Жуковского 59. тел. 216—45. 9—И.

6) Центральное справочное бюро о военно-плѣнныхъ Росс. О-ва Кр. Кр. Инженерная 4. Тел. 258—38. 7—И.

7) О-во содѣйствія мальчикамъ—развѣдчикамъ („Русскій Скаутъ“). Галерная 63. 4—К.

8) Комитетъ Петрогр. Литовскаго О-ва для оказанія помощи пострадавшимъ отъ войны. Лермонтовскій 50, тел. 273—27. 5—М.

9) Петрогр. Городской Комит. Всероссійскаго Союза Городовъ.

#### Отдѣлы:

а) По найму и приспособл. помѣщен. для гор. лазар. Караванная 26. 8—К.

- б) По заготовкѣ предм. хозяйств. оборудов. Невскій пр. 32, тел. 214—99. 7—И.
- в) По заготовкѣ бѣлья и одежды. Кронверкскій пр. 49, тел. 593—98. 6—Ж.
- г) Санитарный. Невскій 21, тел. 260—66. 6—И.
- д) По завѣдыв. гор. лазаретами, тел. 677—95.
- е) По постройкѣ бараконъ въ Сосновкѣ. Зданіе Гор. Думы, тел. 188—40. 7—И.
- ж) По дезинфекціи. Невскій 21, тел. 260—66. 6—И.
- з) По организациі стирки бѣлья по гор. лазарет. Обводн. кан. 62, тел. 232—03. 8—М.
- и) По обученію грамоты и ремесл. ранен. и больн. воиновъ въ гор. лазар. Казанская 24, тел. 138—38. 6—К.
- к) По распредѣл. предм. продовол. между гор. лазар. зданіе Гор. Думы, тел. 263—14. 7—И.
- л) Отдѣлъ перевозокъ. Невскій 21. 6—И.
- м) По оказанію помощи бѣженцамъ. Зданіе Гор. Думы. 7—И.
- 10) Петроградскій Областной Комитетъ Всероссийскаго Союза Городовъ. Невскій 21, тел. 136—37. 6—И.
- 11) Управление Главноуп. Сѣв. Раіона Росс. О-ва Кр. Кр. Литейный 19. 8—З.
- 12) Особый Петроградскій Комитетъ Ея Имп. Высочества Вел. Кн. Ольги Николаевны по оказанію помощи семьямъ лицъ, призванныхъ на войну, а также раненыхъ и павшихъ воиновъ. Адмиралтейская наб., 12, тел. 672—12. 5—И.
- 13) Городской Комитетъ по сбору и распредѣленію пожертвованій на нужды, вызываемыя военнымъ временемъ. Городская Дума. 7—И.
- 14) Земскія участковыя попечительства Петрогр.

уѣзда по призрѣнію семействъ, призванныхъ на дѣйств. военную службу.

15) Канцелярія особаго по г. Петрограду присутствія по призрѣнію семей запасныхъ. Зданіе Городской Думы. 7—И.

16) О-во по оказанію помощи раненымъ и больн. воинамъ во время эвакуаціи ихъ по желѣзн. дорогамъ. Изм. п. 1-ая Рота, 2. 6—М.

17) О-во вспомошествов. бѣдн. семействамъ поляковъ участвующихъ въ войнѣ и бѣдствующему польскому населенію, пострадавшему отъ военныхъ бѣдствій. Гороховая 24, тел. 486—14. 6—К.

18) Комитетъ по оказанію помощи семьямъ запасныхъ евреевъ и жертвамъ войны. Лермонтовскій пр., 2. 4—Л.

## Больницы и лечебницы.

- Александринская женская больница,  
Надеждинская 12. 8—И.  
Александровская больница. Фонтанка, 132. 5—М.  
Александровская мужская больница.  
В. О. 15 линія, 4-6. 3—И.  
Биржевая Барачная б. В. О. Больш. пр., 71. 3—И.  
Св. Ольги больница, Тверская, 22. 10—З.  
Больница при Общест. Сестр. Милос.  
Оренбургская, 4. 8—Е.  
Больница Путил. зав. Петергофск. шоссе, 67. 3—Р.  
Глазная Лечебница, Моховая, 38. 8—И.  
Алафузовская больн. (венер.) Ушаковская, 3. 3—П.  
Барачная больница въ память Боткина,  
Миргородская, 3. 9—Л.  
Выборгская (городская), Б. Самсоневск. пр., 76. 7—Б.  
Евангелическая больница, Лиговская, 4. 9—И.  
Клинической инст. В. К. Елены Павловны, Кировч.  
ная, 41. 9—З.

- Калинкинская женск. больница (венерич.), Фонтанка, 166. 3—М.
- Клиника кожных бол., Лопухинская, 9. 6—Г.
- Больница Св. Маріи Магдалины. В. О. 1 линия, 58. 4—З.
- Максимиліановск. лечебн., Максимиліан. пер., 2. 5—К.
- Маріинская больница, Литейный, 56. 8—И.
- Земская больн. Мих. Арх. Желѣзнодорож. пр., 53. 12—Р.
- Обуховская больница. Фонтанка, 106. 6—Л.
- Петропавловская больница, Архіерейская, 4. 6—Д.
- Почтово-Телеграфная б., Ново-Исаакіевская, 2, 5—К.
- Хирургическая б. и амбулаторія при Александровск. Общинѣ Сестеръ Милос., Броницкая, 9. 6—М.
- Французская б. Св. Маріи Магдалины В. О. 14 линия, 59. 3—З.
- Клинической воен. госп. Пироговская наб., 3. 8—Ж.
- Клиника душевн. и нервн. бол., Боткинская, 9. 8—Ж.
- Клиника бар. Вилліе, В. Сампсоніевск. пр. 5. 8—Ж.
- Лечебн. для хронически больн. дѣтей, В. О. Больш. пр., 75. 3—К.
- Дѣтская больн. принца Петра Ольденбургскаго, Лиговская, 8. 9—И.
- Николаевская дѣт. больн. Б. Подъяческая, 30. 5—Л.
- Городская дѣтск. больн. В. Сампсоніевск. пр. 69. 7—Г.
- Николаевскій военный госпиталь. Суворовскій. чр., 63. 10—З.
- Больница Св. Николая Чудотворца, Мойка, 126. 4—Л.
- Больница „Всѣхъ Скорбящихъ“, Петроградское шоссе, 140. 2—Р.
- Домъ Душевно-больныхъ, ст. Удѣльная. 6—А.
- Гомеопатическая лечебн., Гороховая, 17. 6—К.
- Лечебн. О-ва врачей-гомеопатовъ, Невскій 82. 8—К.
- Цандеровскій инст. Казанская, 5. 6—К.
- Троицкая водолечебница, Троицкая, 26. 8—К.
- Петрогр. гинекологич. инст. 5-ая Рождеств. 4. 9—И.

## Церкви.

### Православныя.

- Исаакіевскій соборъ. Близъ Сената. 5—К.  
Казанскій соборъ. На Невскомъ проспектъ. 7—К.  
Соборъ Воскресенія Спасителя. Въ Смольномъ  
монастырѣ. 11—З.



### Исаакіевскій соборъ.

- Петропавловскій Соборъ. Въ Петропавловской  
крѣпости. Усыпальница Имп. Фамилій. 6—Ж.  
Никольскій Соборъ. На Екатерингофск. пр. про-  
тивъ ул. Глинки. 5—Л.  
Троицкій Соборъ. Измайловскій пр. 5—М.  
Преображенскій Соборъ. Пантелейм. 8—З.  
Храмъ во имя Свѣтлаго Христова Воскре-  
сенія. На Екатерин. кан. близъ Невскаго. По-



### Казанскій соборъ.

строень на мѣстѣ убійства Импер. Алек-  
сандра II. 7—И.

**Свято-Троицкая Александро-Невская Лавра.**  
Невская лавра, Невскій пр. 10—Л.

**Новодѣвичій монастырь,** Забалканскій пр. 6—О.

**Іоанн. женскій монастырь.** Карповка, 45, 6—Д.

**Св. Андрея Первозваннаго Соб. В. О Уг. Больш.**  
пр. и б. л. 4—З.

**Св. Николая Чудотворца церковь.** Выборгская  
наб., 47. 7—Г.

### Иновѣрческія.

**Римско-Католическая Св. Екатерины.** Невскій  
пр., противъ гор. Думы. 7—И.



Смольный Воскресенский соборъ.

- Армяно-Григоріанская Св. Екатерины, Невскій пр., 42. 7—И.
- Французская церковь во Имя Божей Матери, Ковенскій пер., 7. 9—И.
- Св. Станислава Р.-Кат. Мастерская, 9. 4—Л.
- Англійская церковь, Англійская наб., 56. 4—К.
- Лютеранско-нѣм. Св. Анны, Кирочная, 8. 8—З.
- Лютеранско-Шведская Св. Екатерины, М. Кошечная, 1. 7—И.
- Британско-Американская церковь, Ново-Исаакіевская 16. 5—К.
- Магометанская молельня, Мойка 22. 6—И.
- Еврейская Синагога, Лермонтовскій пр. 2. 4—Л.
- Мечеть, Каменноостровскій пр. 7—Ж.

## Правительственныя и Городскія Учрежденія.

- Государств. Совѣтъ.** Марин. дворець. 6—К.  
 Государств. канцелярія. Марин. дворець. 6—К.  
**Государств. Дума.** Таврич. дворець. 10—З.  
**Правительств. Сенать.** Сенатская пл. 5—И.  
 Судебный департаментъ. Тамъ-же. Приемъ про-  
 шеній, кромѣ праздниковъ, отъ 1—4 час. 5—И.  
 Департаментъ герольдіи. Тамъ-же. Приемъ про-  
 шеній, кромѣ праздниковъ, отъ 1—3 час. 5—И.  
 Уголовный кассационный департ. Тамъ-же съ 12—  
 4 час., лѣтомъ съ 12—3 час. 5—И.  
 Гражданскій кассац. департ. Тамъ-же. Приемъ  
 прош., кромѣ суб. и праздниковъ съ 12—3<sup>1/2</sup> 5—И.  
**Святѣйшій Правительствующій Синодъ.**  
 Сенатская пл. 5—И.  
 Канцелярія Св. Синода. Тамъ-же. Открыта,  
 кромѣ праздниковъ съ 12—5 час. 5—И.  
 Петрогр. епархіальное управленіе. Алекс.-  
 Невская Лавра. 10—Л.  
 Петрогр. духов. консист. Невск. пр. 178. 10—Л.  
**Министерство Импер. Двора и Удѣловъ**  
 Канцелярія министерства. Фонтанка 20. 8—И.  
 Главное Управление Удѣловъ. Литейный  
 пр. 39. Приемъ по субботамъ съ 10-11 час. 8—И.  
**Воен. Министерст.** Исаак. пл. 2. т. 788 6—И.  
 Главн. Воен.-Судн. Упр. Мойка 96, т. 468-51. 5—К.  
 Главный Штабъ. Дворц. пл. 10, тел. 27-81. 6—И.  
 Главное Артиллерійск. Упр. Литейный 3. 8—З.  
 Главное Инженерное Упр. Инж. замокъ. 7—И.  
**Морское Министерство.** Гл. Адмиралт. 6—И.  
**Собственная Его Импер. Величества Канцелярія**  
 Инженерная 4, Тел. 11—45. 7—И.  
**Вѣдомство учрежденій Императрицы Маріи.**  
 Опекунскій совѣтъ, Казанская 7. 6—К.

**Канцелярія Его Импер. Величества по  
принятію прошеній.**

Маринская пл. зданіе Маринскаго дворца. 6—К.

**Министерство Иностранныхъ Дѣлъ.**

Дворцовая пл. 6, тел. 13—50. 6—И.

**Министерство Финансовъ.** Дворцовая пл. 6—И.

8. Главное казначейство. Литейный пр. 18.  
Съ 10—4 ч. 8—3.

Государственный Банкъ. Екатерининскій  
кан. 32. Открытъ съ 10—3 ч. 7—К.

Петрогр. Госуд. Сбер. Касса. Фонтанка 76. 7—К.

Госуд. дворянскій зем. банкъ. Адмиралт.  
наб. 14. Открытъ съ 11—4 ч. 5—И

Крестьянскій поземельный банкъ. Адми-  
ралт. наб. 14. Открытъ съ 11—4 ч. 5—И.

Петрогр. Ссудная Казна. Фонтанка 74. От-  
крыта съ 10—2<sup>1</sup>/<sub>2</sub> ч. Лѣтомъ съ 10—3 ч. 7—К.

Петрогр. губ. акцизное управленіе. Тучкова н. 2. 4—3.

Петрогр. портовая таможня. Гутуевскій остр. 2—М.

**Министерство Торговли и Промышлен-  
ности.** Мытнинская наб. 7, тел. 430—37. 5—3.

Отдѣлы: торговли и промышленности. Двор-  
цовая пл. 8. 6—И.

Фабричная инспекція. Церковная 12. 5—Ж.

Добровольный флотъ. Итальянская 33, тел. 331. 7—И.

**Главное Управление Землеустройства  
и Земледѣлія** Маринская пл. 1 и 2. 6—К.

Комитеты: льняной и хлопковый. Екатерин-  
гофск. пр. 109. 4—М.

**Министерство Внутреннихъ Дѣлъ.**

Фонтанка 16. 8—И.

Управленіе по воинской повинности. Съ  
1—6 ч. Фонтанка 57. 7—К.

Статист. совѣтъ. Екатеринбург. пр. 49. 5—Л.

Римско-катол. духовная коллегія. Фон-  
танка 118. 6—Л.

- Департаментъ полиціи. Фонтанка 16. 8—И.  
 Главное управл. по дѣламъ печати. Театральная 3. 7—К.  
 Военная цензура. Театральная 3. 7—К.  
 Главное управл. почтъ и телегр. Почтамтская 7. 5—К.  
 Петрогр. губернское правленіе. Ул. Глинки 8, тел. 490. 5—Л.  
 Дворянское депут. собраніе. Михайловская 2. 7—И.  
 Дворянская опека. Михайловская 2, 7—И.  
 Петрогр. губ. земская управа. Кабинетская 18. 8—Л.  
 Управление Петрогр. Градоначальства. Гороховая 2. 6—И.  
 Петрогр. Городская управа. Невскій. Зданіе Думы. 7—И.  
 Петрогр. Мѣщанская управа. Фонтанка 88. 7—Л.  
 Городская скотобойня, Забалканскій пр. 67. 6—Н.  
 Городская санитарная комиссія. Заб. пр. 1-2, 6—Л.  
 Петрогр. гор. желѣзныя дороги. Каменноостр. пр. 35а. 6—Д.  
**Министерство Народнаго Просвѣщенія.**  
 Фонтанка 57 у Чернышева моста. 7—К.  
 Канцелярія попечителя Петрогр. учебн. округа. Загородный пр. 49. Тел. 29-66. 6—М.  
**Министерство Юстиціи.** Екатерининская 1. 7—К.  
 Главное тюремное управленіе. Уг. Греческ. пр. и 7-ой Рождеств. 23-2. 9—И  
**Министерство Путей Сообщенія.** Фонтанка 117. 6—Н.  
 Управление желѣзныхъ дорогъ. Фонтанка 117, тел. 239 6—Н.  
 Управление по сооруженію жел. дорогъ. Фонтанка 117. 6—Н.  
 Общій съѣздъ представителей русскихъ жел. дор. Невскій пр. 30, тел. 616. 7—  
**Государственный контроль.** Мойка 76. 5—К.

## Судебныя установленія.

Правительствующій Сенатъ. Сенатская пл.	7—Л.
Главный Военный Судъ. Мойка 96, тел. 485-51	5—К.
Петрогр. Судебная Палата. Литейный пр. 4, тел. 431-22.	8—3.
Петроградскій Окружный Судъ. Литейный пр. 4, тел. 367.	8—3.
Столичный Мировой Съездъ. Мъщанская 26, тел. 724.	6—К.
Коммерческій судъ. 3-ья Рождественская 7, тел. 22-28.	10—И.
Камера мир. судьи по дѣламъ о малолѣтнихъ. Екатерингофск. пр. 4, тел. 471-23.	6—И
Петрогр. уѣздный мир. съездъ. 2-ая Рожде- ственская 9, тел. 431-27.	10—И.
Петроградскій Сиротскій Судъ. Мъщанская 26, тел. 425-02.	6—К.
Военно-Окружный Судъ. Мойка 96, тел. 28-24.	5—К.
Глав. Военно-Морской Судъ. Зданіе Адмиралт.	5—И.

### Адреса Камеръ Мировыхъ Судей.

1 уч. — Ново-Исаакіевская, 22.	5—К.
2 „ — Спасскій пер., 12.	6—К.
3 и 4 уч. — Вознесенскій пр., 42	6—К.
5 уч. — Спасскій пер., 9.	6—К.
6, 7 и 8 уч. — Вознесенскій пр., 42.	6—К.
9 и 10 уч. — Литейный пр., 15.	8—3.
11 уч. — Невскій пр., 88.	8—К.
12 „ — Кавалергардская ул., 2.	10—3.
13 „ — Херсонская, 2.	10—К.
14 „ — Кузнечный пер., 7.	8—К.
15 „ — Троицкая ул., 30.	8—К.
16 „ — Лиговская ул., 56.	9—Л.
17 „ — Лештуковъ пер., 13.	7—Л.

18	"	— 2-ая рота, 6.	6—М.
19	"	— 9-я рота, 11.	5—М.
20	"	— Тельжная ул., 23.	10—Л.
21	"	— Лиговка, 157.	8—М.
22	"	— Забалканский пр., 120.	6—П.
23	"	— В. О., Большой пр., 67.	3—И.
24	"	— 16-ая линия, 43.	3—И.
25	"	— 6-ая линия, 53—15.	3—З.
26	"	— Олонецкая ул., 1—3.	5—Ж.
27	"	— Б. Зеленина ул., 8.	5—Е.
28	"	— Пъвческий пер., 5—9.	7—Е.
29	"	— Ломанский пер., 3—19.	8—Е.
30	"	— Безбородкинский пр., 28.	10—Е.
31	"	— Б. Охтенский пр., 78.	12—З.
32	"	— 8-я Рождественская ул., 46.	10—И.
33	"	— Подольская ул., 41.	7—М.
34	"	— Поварской пер., 13.	8—К.
35	"	— Курляндская ул., 14-6.	4—М.
36	"	— 4-ая Рождественская ул., 9—18.	9—К.
37	"	— Вознесенский пр., 42.	6—Л.
38	"	— Обводный кан., 58.	8—М.
39	"	— Лиговская ул., 56.	9—Л.
40	"	— В. О., Большой пр., 70-6.	3—К.
41	"	— Корпусная ул., 28.	4—Е.
42	"	— Сердобольская ул., 57.	6—В.
43	"	— Каменновостровский пр., 18.	6—Е.
44	"	— Пудожская ул. 1.	5—Е.
45	"	— 4-я линия, 57.	4—З.
46	"	— Екатерининский кан., 52—54.	6—К.
47	"	— Литейный пр., 15.	3—З.
48	"	— 4-я Рождественская ул., 7.	9—К.
49	"	— Николаевская ул., 56.	8—Л.
50	"	— Гончарная ул., 25.	9—К.
51	"	— Обводный кан., 121.	6—Н.
52	"	— Курляндская ул., 28.	4—М.
53	"	— Казанская ул., 40.	6—К.

54	— Фонтанка, 107.	6—Л.
55	— Обводный кан., 48.	8—М.
56	— Б. Охтенский пр., 78.	12—З.
57	— 4-я линия, 57.	4—З.
58	— Б. Зеленина ул., 9.	5—Е.
59	— Пет. стор., Малый пр., 27.	5—Е.
60	— Обводный кан., 124.	5—Н.

Границы мировыхъ участковъ указаны на планѣ.

## Окраинныя Консультациі прис. повѣр. и ихъ помощн.

Плата за совѣтъ 50 коп.

Адреса и пріемные часы.

- 1) В. О. 14 лин., 63, Ежедневно кромѣ среды, суб. и праздн. отъ 7—9 ч. вечера. 3—З.
- 2) Измайл. п., 3-ая рота, 4 тел. 478—60. Ежедн. кромѣ праздн. отъ 8—10 ч. вечера. 6—М.
- 3) Петр. ст. Павловская, 11. Ежедн. кромѣ праздн. отъ 7—9 ч. вечера. 5—Ж.
- 4) Село Смоленское, Шлиссельб. пр., 65. По понед., сред., пятн. и субб. отъ 7—9 ч. веч. 12—О.
- 5) Саратовская, 27. По понед., вторн., сред. и пятн. отъ 7—9 ч. вечера; по воскр. отъ 11—1 ч. дня. 8—Е.
- 6) Прилукская 10. По понед., сред., пятн. отъ 7—9 ч. веч. 8—Н.
- 7) 6-ая Рождественская, 7, тел. 194—06. Ежедн. кромѣ праздн. отъ 7—9 ч. вечера. 9—И.
- 8) Садовая, 86. По буднямъ отъ 8—10 ч. веч. по праздн. отъ 1—3 ч. дня. 5—Л.
- 9) Литейный, 4, при Петр. Окр. Судѣ. Въ присутств. дни отъ 12—2 ч. дня. 8—З.
- 10) Мѣщанская, 26, при Столичн. мир. сѣздѣ. тел. 532—37. Въ Прис. дни отъ 11—3 ч. дня. 6—К.

- 11) Центральная — Садовая, 57, тел. 576—07.  
Ежедн. отъ 10—1½ ч. дня, кромѣ праздн. 6—Л.
- 12) Ново-Сивковская 1-6 (за Нарвск. Заст.) По  
понед. сред. и пяти. съ 8—10 ч. веч.; по воскр. съ  
12—2 ч. дня. 4—О.

## Рынки.

- Александ. нов. рын. Уг. Садов. и Вознес. пр. 6—Л.  
Александр. стар. рын. Уг. Невск. и Калашн. 9—К.  
Андреевскій рын. 6 лин. уг. Больш. пр. В. О. 4—3.  
Апраксинъ рын. Садовая ул. 7—К.  
Большой Гостин. дворъ. Уг. Невск. и Садов. 7—К.  
Литовскій рынокъ. Офицерская ул. 5—Л.  
Никольскій рынокъ. Садовая ул. 5—Л.  
Сѣнной рынокъ. Садовая ул. 6—К.  
Ямской рынокъ. Уг. Разъѣзжей и Никол. 8—Л.  
Горсткинъ рынокъ. Горсткина ул. 6—Л.  
Новодеревенскій рынокъ. Набережная 7. 5—В.  
Пантелеймоновскій рынокъ. Соляной пер. 8—3.  
Пассажъ. Невскій пр. 48. 7—К.  
Петрогр. Централ. рын. Кронверкская ул. 6—Ж.

## Ломбарды.

Петр. Ссудная казна. Фонтанка, 74. 7—К.

**Первый Птгр. Ломбардъ, учр. въ 1838 году.**

Птгр. Комп. для храненія и залога разн. движим. и  
товар.

Правленіе;	} Гороховая ул., 47	Тлф. 6-67-11.		
Главная контора и			6-К	" 18-73.
Центр. Гром. скл.				" 5-95-08.
Петрогр. отд.-Петр. ст.	} Больш. пр., 70	} 5-Е.		
Покр. гром. скл.- "			Покровская 7.	5-Е. 2-45-97.

# ПЕРВЫЙ Петрогр. ЛОМБАРДЪ

(ГРОМОЗДНІЕ СКЛАДЫ), учр. въ 1838 г.  
принимаетъ въ ЗАЛОГЪ или на ХРАНЕНІЕ:  
ЗОЛОТО, серебро, брилліанты, картины, фарфоръ, и др. драго-  
цѣн. вещи; МѢХА, платье; РОЯЛИ, скрипки, граммофоны, гар-  
мони и друг. музык. инструменты; МЕБЕЛЬ, экипажи; авто-  
мобили, а также разн. ТОВАРЫ.

## Выдаетъ НАИВЫСШІЯ ССУДЫ.

Главная Контора: Гороховая, 47, с. д.  
Отдѣленіе: Петроградск. Стор. Большой просп. 70.

Въ магазинахъ ПЕРВАГО Птрг. Ломбарда  
1) Гороховая ул., № 47. 2) П. Ст., Большой пр., № 70.

Большой выборъ драгоценныхъ вещей, бронзы,  
мѣховъ, носильнаго платья и пр. и пр.

Продажа по вольной цѣнѣ.

Телефоны №№ 18-73 и 2-45-97.

О-во для заклада движ. имуществовъ. Мойка, 72.	5—К.
Отдѣленія: 1 Невскій пр., 27—18.	7—И.
” 2 Невскій пр., 78—64.	8—К.
” 3 Уг. 1 Роты и Забалк.	6—М.
” 4 Екатерингофскій пр., 81.	4—Л.
” 5 Невскій пр., 114.	9—К.
” 6 Литейный пр., 29.	8—И.
” 7 Пет. ст. Больш. пр., 69.	6—Е.
” 8 Новгородская 10.	10—К.
” 9 В. О. 8 линія, 25.	4—И.
Петрог. Городск. Ломбардъ, Вознес. пр., 42.	6—Л.
Отдѣленія: 1 Центральн. Вознес. пр. 42.	6—Л.
” 2 Пет. ст. Больш. пр., 31.	5—Ж.
” 3 Псковская 18.	4—Л.
” 4 Владимірскій пр., 16.	8—К.
” 5 Пантелеймоновская 19.	8—З.

- Петр. Столичный ломб. Владимірскій пр., 14. 8—К.  
 Отдѣленіе: В. О. Уг. 1 лин. и Средн. пр. 4—3.  
 Петр. частный ломбардъ. Владимірск., 17. 8—К.  
 Отдѣленія; 1 Пет. ст. Больш. пр., 29а. 5—Ж.  
 " 2 Садовая, 67/1. 5—Л.  
 " 3 Суворовскій пр. 22—16. 10—И.  
 " 4 Невскій пр., 56. 7—К.  
 " 5 Владимірскій пр., 17. 3—К.  
 " 6 Пантелеймоновская, 14. 8—3.  
 " 7 Казанская, 45. 5—К.  
 „Сѣверный ломбардъ“. Владимірскій пр., 19. 8—К.  
 Отдѣленіе. В. О. 7 линія 30. 4—3.

## Петроградскій Почтамтъ.

Почтамтская ул., 15

5—К.

Гор. почтовья, телеграфныя и почт.-тел. отдѣленія.

№№		№№ квѣт.
1	Саперный пер., 9, почт.-тел. . . . .	9-И
2	Загородный пр., 14, почт. . . . .	8-К
3	Болш. пр., Пет. стор., 30, почт.-тел. . . . .	5-Ж
4	Вас. О. Николаевск. наб., 13, почт.-тел. . . . .	4-И
5	Измайловскій пр., 7, почт.-тел. . . . .	5-М
6	2-ая Рождественская, 27, почт. . . . .	9-К
7	Боровая, 26, почт.-тел. . . . .	8-М
8	Екатерининскій кан., 134, почт.-тел. . . . .	4-Л
9	Б. Сампсоніевскій пр., 16, почт. . . . .	8-Е

№№		№№ квѣт.
10	Нов. Дер. Набережная, 31, почт.-тел.	4-В
11	Невскій пр., 54, почт. . . . .	7-К
12	Спасскій пер., 11, почт.-тел. . . . .	6-К
13	Мало-Царскосельск., 25, почт. . . . .	6-М
14	Надеждинская, 13-2, п.-т. . . . .	8-И
15	Смольный пр., 3-2, п.-т. . . . .	11-3
16	Петергофское шоссе, 80, п.-т. . . . .	3-Р
17	Удѣльная, Костромской пр., 43, п.-т. . . . .	—
18	Шувалово, Елизаветинская, 10, п.-т. . . . .	—
19	Галерная, 22, тел. . . . .	5-К
20	Больш. Конюшенная, 17, п.-т. . . . .	6-И
21	Лѣсной—дорога въ Сосновку, 2, п.-т. . . . .	—
22	Театральная, 1—3, тел. . . . .	7-К
23	Зданіе Биржи, В. О., тел. . . . .	5-3
24	Малый пр., В. О., 35, п.-т. . . . .	3-3
26	Финляндскій вокзалъ, п.-т. . . . .	8-Ж
27	Гурдина ул., (Охта), 27, п.-т. . . . .	12-И
28	Фурштаттская, 3, п.-т. . . . .	8-3
29	В. Посадская, 16, п.-т. . . . .	6-Е
30	Пороховые заводы (Охта), п.-т. . . . .	—
31	Смоленская, 7, п.-т. . . . .	6-Н
32	Большой пр., В. О., 70, п.-т. . . . .	3-И
33	Ивановская, 10-9, тел. . . . .	7-Л
34	Тучковъ пер. В. О., 18, п.-т. . . . .	4-3
36	Пантелеймонская, 9, тел. . . . .	8-3
37	Обводный кан., 177, п.-т. . . . .	4-Н
38	Государственный Банкъ, п.-т. . . . .	6-И
39	Уголь Ник. и Ср. Невки, 16-1, п.-т. . . . .	3-Г
40	Загородн. пр., 52, тел. (вокз. М.-В.-Р. ж.д.)	7-Л
41	23 линія В. О. уг. Невы, тел. . . . .	3-К
42	Верейская, 27, тел. . . . .	7-М
43	Коломяги, Елизаветинская, 10, тел. . . . .	—
44	Невскій пр., 65, почт. . . . .	8-К

№№		№№ кльт.
45	Обводн. кан., 120, тел. (вокз. Балт. дор.).	5-Н
46	Бабуриный пер., 5, п.-т.	8-Д
47	Село Смоленск., Шлис. пр., 45, п.-т.	12-Н
48	Льсной инст., п.-т.	7-Б
49	Шлиссельб. тракт., Фарфор. зав., 27, п.-т.	—
50	Ржевка, Морской полигон., тел.	—
51	Медвѣжий станъ, тел.	—
52	Полюстрово, Александр., пр., 19, п.-т.	—
53	Фонтанка, 71, почт.	7-Л
54	Звѣринская, 36, п.-т.	5-Ж
55	4 Рождественская, 6, тел.	9-К
56	Забалканскій пр., 130, почт.-тел.	6-Р
57	Каменноостр. пр., 45, п.-т.	6-Д
58	Глазурная, 32, п.-т.	11-М
60	Государств. Дума, во время зас. п.-т.	10-3
61	Б. Спасская, 51-2, п.-т.	4-Е
62	2-я Рождественская, 27, тел.	9-К
63	Екатерининскій, кан., 10, тел.	7-И
64	Калашн. хлѣбн. Бир., Харьк., 9, п.-т.	9-К
65	Балтійская, 28, п.-т.	4-О
66	Гаванская, 26, п.-т.	1-К
67	Маринская, 26 (М. Охта), п.-т.	12-К
68	Колокольная, 6-18, тел.	8-К
69	Англійскій пр., 3, почт.-тел.	4-К

## Острова.

**Петровскій островъ.** 1, 2, 3, 4—Е, Ж.

Петровскій островъ отдѣляется отъ Петроградскаго рѣкою Ждановкою; съ юга онъ омывается Малою Невкою, а съ сѣвера Малою Невкою. Длина острова около 3 версты. На немъ сохранился,

со временъ Петра Великаго, паркъ и каменный дворецъ. При Екатеринѣ II дворецъ былъ перестроенъ. Вдоль Петровскаго острова тянется Петровскій пр., у пересѣченія его съ Ольховой улицей образовался сородокъ Санъ-Галли. На восточной сторонѣ острова, въ самомъ Петровскомъ паркѣ, находится театръ, устроенный Попечительствомъ о народной трезвости.

### **Крестовскій островъ. 1, 2, 3, 4—Г, Д.**

Островъ соединенъ мостами съ Петроградскимъ, Петровскимъ и Каменнымъ островами. Длина острова 4 версты, а ширина верста. На западной сторонѣ острова—взморье; съ сѣв.-востока островъ омывается Средней Невкой, а съ востока рѣчкой Крестовкой.

Островъ, въ общемъ видѣ, представляетъ густой паркъ, раздѣленный хорошими дорогами. Императрица Елизавета Петровна подарила этотъ островъ графу Разумовскому, а тотъ продалъ его князьямъ Бѣлосельскимъ-Бѣлозерскимъ. Въ настоящее время князья Бѣлосельскіе продаютъ землю участками. Въ средней части острова, на сѣверной сторонѣ, находится Крестовскій садъ съ театромъ. Далѣе на западъ на берегу Средней Невки, помѣщается рѣчной Яхтъ-клубъ. Съ востока, на берегу Малой Невки—Гребное О-во и въ серединѣ—Яхтъ-клубъ паруснаго кружка.

### **Каменный островъ. 4, 5—В, Г.**

Каменный островъ составляетъ какъ бы продолженіе Крестовскаго и отдѣляется отъ него рѣчкой Крестовкою. Частью островъ занятъ подъ паркомъ, а частью подъ дачами. Александръ I любилъ Каменный островъ; при немъ была поднята вся поверхность острова, до того времени очень болоти-

стая, проведены каналы, насажены аллеи, построены роскошные дачи, такъ какъ плохихъ строить не разрѣшалось.

Лѣтніе мѣсяцы Государь самъ проживалъ во дворцѣ, сооруженномъ на островѣ и окруженномъ прекраснымъ садомъ. Дворецъ этотъ не великъ, и архитектура его отличается простотою. Кромѣ дворца, на Каменномъ островѣ, обращаютъ на себя вниманіе: церковь Іоанна Крестителя, построенная въ 1777 году и Инвалидный домъ, построенный въ память Императора Павла I. Каменный островъ представляетъ любимое мѣсто для гуляній окрестныхъ дачниковъ и для тѣхъ, кто остается на лѣто въ Петроградѣ.

#### **Аптекарскій островъ. 4, 5, 6, 7—Г, Д.**

Аптекарскій островъ отдѣляется отъ Петроградскаго рѣчкой Карповкою и рукавомъ Большой Невы. Островъ получилъ свое названіе отъ разведеннаго на немъ Петромъ I сада, растеніями котораго снабжались аптеки, почему и садъ былъ названъ аптекарскимъ. На островѣ находится Ботаническій садъ—одно изъ рѣдкихъ сокровищъ Петрограда. Подлѣ Ботаническаго сада находится церковь во имя Преображенія Господня, сооруженная въ 1838 г. Наружность церкви граціозна; столько-же удачна и ея внутренняя отдѣлка. Образа кисти Э. Брюллова. Иконостасные образа: „Спаситель“, „Богоматерь“ и „Апостолы“—работы К. Брюллова.

#### **Буянь. 4, 5—Ж, З.**

Маленькій островъ влѣво отъ крѣпости. На островѣ находятся пеньковые амбары. Островъ образовался послѣ наводненія, случившагося 1 ноября 1726 г. отъ размывія рѣчкой Ждановкою болотистаго грунта.

По словамъ нѣкоторыхъ, названіе Буяна дано этому острову петроградскими купцами, которыхъ работники, собираясь здѣсь въ праздники, въ отсутствіи своихъ хозяевъ предавались „буйству“.

### **Голодай островъ. 1, 2, 3,—Е, Ж, З.**

Названіе это произошло отъ извращеннаго имени купца Голидея, заводъ котораго здѣсь находился. Островъ этотъ отдѣленъ рѣкой Смоленкой отъ Васильевского острова и въ древности, при владычествѣ шведовъ, вмѣстѣ съ Васильевскимъ, былъ извѣстенъ подъ именемъ Хирвисари.

### **Елагинъ островъ. 2, 3—В, Г.**

Окруженъ съ одной стороны Средней Невкой, а съ другой Большой Невкой. Островъ, на всемъ своемъ протяженіи, представляетъ прекраснѣйшій паркъ, въ роскошной зелени котораго возвышается лѣтній Императорскій дворецъ (Елагинскій). Красивыя аллеи острова раздѣлены многими прудами и содержатся въ великолѣпномъ видѣ. Петръ I, распредѣляя окрестности возникавшей столицы своимъ любимцамъ, подарилъ этотъ островъ Шафирову; послѣ него островъ переходилъ отъ владѣльца къ владѣльцу, изъ которыхъ Елагинъ и графъ Орловъ особенно содѣйствовали его украшенію. Но все-таки островъ не имѣлъ того живописнаго вида, пока, въ 1817 году, не былъ пріобрѣтенъ Придворнымъ вѣдомствомъ. Александръ I приказалъ построить дворецъ и назначилъ его для лѣтняго мѣстопробыванія Императрицы Маріи Ѳеодоровны. Впрочемъ, только при Николаѣ I островъ получилъ настоящее свое устройство. Въ виду того, что островъ очень мало выдавался надъ уровнемъ моря, онъ былъ окруженъ насыпями. Внутри его имѣется нѣсколько красивыхъ прудовъ, тянутся чистыя дороги и дорожки

и растутъ живописными группами, разныхъ породъ деревья. Особенно извѣстностью пользуется сѣверо-западная часть острова, это такъ называемая „Стрѣлка (раньше Pointe), — излюбленное мѣсто петроградской публики, куда весною и лѣтомъ, она съѣзжается любоваться закатомъ солнца,

### **КЛАДБИЩА.**

**При Александро-Невской Лаврѣ, такъ называемое Лазаревское. 10-М.**

Лазаревское кладбище принадлежитъ почти исключительно великимъ людямъ и отличается какъ историческими воспоминаніями, такъ и красотой памятниковъ. На немъ покоятся многіе члены Царской Фамиліи. Изъ литературныхъ именъ встрѣчаются: Ломоносовъ, Достоевскій, Крыловъ, Карамзинъ; композиторы: Глинка, Даргомыжскій, Бородинъ, Сѣровъ, Римскій-Корсаковъ и др.

### **Волковское.**

Въ Алекс.-Невской части около дер. Волково. 8,9-О,Н.  
Замѣчательны „Литераторскіе мостки“. Такъ называется отдѣлъ кладбища, гдѣ хоронятъ литераторовъ и ученыхъ людей. Здѣсь похоронены многіе корифеи науки и литературы: Тургеневъ, Бѣлинскій, Писаревъ, Щедринъ, Лажечниковъ и мн. др.

**Волковское лютеранское** рядомъ съ православнымъ—простое и красивое кладбище.

### **Смоленское кладбище.**

Вас. остр. въ концѣ Малаго проспекта. 2-3  
Рядомъ съ Смоленскимъ кладбищемъ, подъ тѣмъ же именемъ расположены кладбища: **Лютеранское и Англиканское.**

### **Митрофаньевское.**

Въ Нарвской части, близъ полотна жел. дор. 5-О,П.

**Преображенское** на 8-ой верстѣ Николаевской жел. дороги.

**Католическое** на Выборгской стор., на такъ называемомъ „Куликовомъ полѣ“.

**Воскресенское** при Воскресенскомъ монастырѣ, близъ Московской заставы.

Кладбище основано въ 1849 году. На этомъ кладбищѣ похороненъ Некрасовъ.

**Стародеревенское** въ Старой дер. близъ Б. Невки.

**Армянское** близъ Смоленскаго кладбища. Существуетъ съ 1797 г.

**Еврейское.** На 8-ой верстѣ Николаевской ж. д.

**Персидское и Татарское** въ Алекс.-Невской части, близъ полотна Моск.-Винд.-Рыб. ж. д.

### Военный налогъ.

На основаніи **ВЫСОЧАЙШЕ** утвержденного 22 ноября 1915 г. Положенія Совѣта Министровъ—взимается со всякаго рода билетовъ какъ-то: въ театры, сады, кинематографы, концерты, увеселительныя заведенія и вообще съ билетовъ на всякаго рода зрѣлища.

		въ одинаковой	
Съ бил.	цѣною	менѣе 10 коп.	стоим. билета.
”	”	отъ 10 к.	до 50 к. . . . . 10 коп.
”	”	” 50 к.	до 1 р. . . . . 20 ”
”	”	” 1 р.	” 1 р. 50 к. . . . . 30 ”
”	”	” 1 р. 50 к.	” 2 р. . . . . 40 ”
”	”	” 2 р.	” 3 ” . . . . . 60 ”
”	”	” 3 р.	” 4 ” . . . . . 80 ”
”	”	” 4 р.	” 5 ” . . . . . 1 р.
”	”	” 5 р.	” 8 ” . . . . . 1 р. 60 к.
”	”	” 8 р.	” 10 ” . . . . . 2 р.
”	”	”	свыше 10 руб. 1/5 стоимости бил.

Абонементы, приобретенные ранѣе 22 ноября 1915 г., военному налогу не подлежатъ.

## Театры, увеселительныя заведенія и сады и залы.

Импер. Александринскій театръ. Александровская пл. 7-К.

„ Маринскій театръ. Театральная пл. 5-Л

„ Михайловскій т. Михайлов. пл. 7-И.

Театръ А. С. Суворина. (Литер.-Худож.) Фонтанка 65. 7-К.

Русская опера. Народ. домъ Имп. Николая II. 6-Ж.

Музыкальная Драма. (Консерв.) Театр. пл. 5-Л.

Театръ Л. Б. Яворской. (Зимній Луна-Паркъ) Офицерская 39. 4-Л.

Народный Домъ Импер. Николая II. 6-Ж.

Литейный Интимн. театръ. Лит. пр. 51,8—И.

Петровскій паркъ. 4-Ж.

Тавричeskій садъ. Кировная—9-З.

„Кривое Зеркало“ Екатерин. кан., 90. 5-К.

„Паласъ-Театръ“, оперетта, Михайл. пл.—7-И.

Екатерингофъ садъ 3-Н.

Театръ „Интимный“. Крюковъ кан. 12. 5-Л.

Лиговскій народный домъ. Тамбовская. 61. 8-Н.

Залъ Дворянскаго Собранія, Михайл. ул. 7-И.

„Луна—паркъ“ лѣтній, Офицерская, 39.—4-Л.

Театръ Фарсъ. Невскій, 56. 7-К.

Акваріумъ. Каменноостровскій, 10. Театръ и открытая сцена. Лѣтомъ въ саду. 6-Е.

Буффъ. Фонтан., 114. Садъ-Оперетка. Лѣтомъ. 6-Л.

Зоологическій садъ. Лѣтомъ на открытой сценѣ оперетка. Румынскій и др. оркестры. 6-Ж.

Варьете. Фонтанка, 81. 6-Л.

Вилла Родэ. Строгоновская, 2. Театръ и садъ 5-В.

Циркъ Чинизелли. Симеоновская площ. 8-И.

Театръ „Пассажъ“ Сабурова. Невскій пр. 5-Л.

Театръ и Садъ „Олимпія“ Забалканскій.п. 42. 6-М.  
Троицкій театръ миниатюръ. Троицкая 18. 8-К.  
„Летучая мышь“. Садовая 38. 6-К.  
Моск. Общедост. театръ. За Моск. заст. 6-Р.  
Театральный залъ „Павловой“. Троицкая 13. 8-К.  
Театрал. залъ „Пальма“. Максимил. пер. 18. 5-К.  
Залъ нар. чтеній Э. Л. Нобель. Ньюст. 19. 8-Е.  
Залъ Т-ва гражд. инж. Серпуховская 10. 6-М.  
Залъ Тенишевскаго учил. Моховая 33. 8-И.  
„Вилла Ренесансъ“ Лиговская 42. 9-Л.  
Русскій Драм. (бывш. Панаева) Адмиралт. наб. 5-И

## Кинематографы и театры миниатюръ.

„Ампиръ“. Садовая 27. 6-К.  
„Асамблея“. Петр. ст., Большой пр., 25. 5-Ж.  
„Віо“. Вознесенскій пр., 18. 6-К.  
„Луна-Паркъ“. Гороховая 39. 6-К.  
„Китайскій домикъ“. Садовая 41. 6-Л.  
„Комикъ“. Невскій пр. 53. 8-К.  
„Кристалль-Паласъ“. Невскій пр. 72. 8-К.  
„Мажестикъ“. Невскій пр. 50. 7-И.  
„Миниатюръ“. Разъѣзжая 21. 8-Л.  
„Миражъ“. Офицерская 26. 5-К.  
„Ниагара“. Пет. ст. Большой пр. 41. 5-Е.  
„Паризіана“. Невскій пр. 80. 8-К.  
„Пикадилли“. Невскій пр. 60. 7-К.  
„Рояль-Старъ“. Англійскій пр. 41. 4-Л.  
Театръ „Soleil“. Невскій пр. 48. 7-И.  
„Театръ Чудесъ“. Садовая 42. 6-Л.  
„Теремокъ“. Разъѣзжая 43. 8-Л.  
„Художественный“. Невскій пр. 102. 9-К.

## Маріинскій театръ.

Театральн, пл. - 5-Л.

**Цѣны мѣстамъ съ благотвор. сборомъ и  
редвар. записью.**

	Опера		Опера		Опера		Опера		Бал.	
	утр.		особо		возв.		возв.			
	(обык.)	(воск.)	(возв.)	(возв.)	(обык.)	(воск.)	(возв.)	(возв.)		
	Р.	К.	Р.	К.	Р.	К.	Р.	К.	Р.	К.
Ложи, 1-го яруса	20	70	13	70	35	70	40	70	22	70
„ №№ 1 и 14	22	70	14	70	40	70	44	70	24	70
„ бечуаръ зак.	18	70	10	70	30	70	35	70	20	70
„ „ отк.	15	70	9	70	25	70	32	70	17	20
Ложи бель-этажа	20	70	13	70	35	70	40	70	22	70
„ №№ 1—26	22	70	14	70	40	70	44	70	24	70
„ 2-го яруса	14	70	9	70	20	70	28	70	16	20
„ 3-го яруса съ аванложей	10	70	6	35	15	70	24	70	11	70
„ 3-го яр. безъ аванложи	8	70	5	35	12	70	20	70	9	70
Ложи 3-го яр. лит.	10	70	6	35	15	70	20	70	11	70
„ 4-го „ „	7	70	4	35	10	70	13	70	8	70
Кресла: 1-го ряда	8	10	5	60	10	10	12	10	10	10
„ 2-го „	7	10	5	10	9	10	10	10	8	10
„ 3-го и 4 ряд.	6	10	4	10	8	10	9	10	7	10
„ 5-го и 6 р.	5	10	3	10	7	10	8	10	5	60
„ 7-го ряда	5	10	3	10	6	10	7	10	5	60
„ 8-го и 9 р.	4	10	2	60	6	10	7	10	4	60
„ 10-го и 13 р.	4	10	2	60	5	10	6	10	4	60
„ проч. ряд.	3	10	2	10	4	10	5	10	3	10
Балконъ	2	60	1	35	2	60	2	60	2	60
Галлерей: 4-го яру-										
са 1-я скам.	1	60	—	65	1	60	1	60	1	70
2-я скам.	1	10	—	47	1	10	1	10	1	20
3-я и 4-я ск.	—	80	—	32	—	80	—	80	—	85
5-я и 6-я ск.	—	42	—	15	—	42	—	42	—	42

Въ ложу допускается не болѣе 7 лицъ.

Кромѣ того взимается военный налогъ.  
См. табличку на стр. 91.

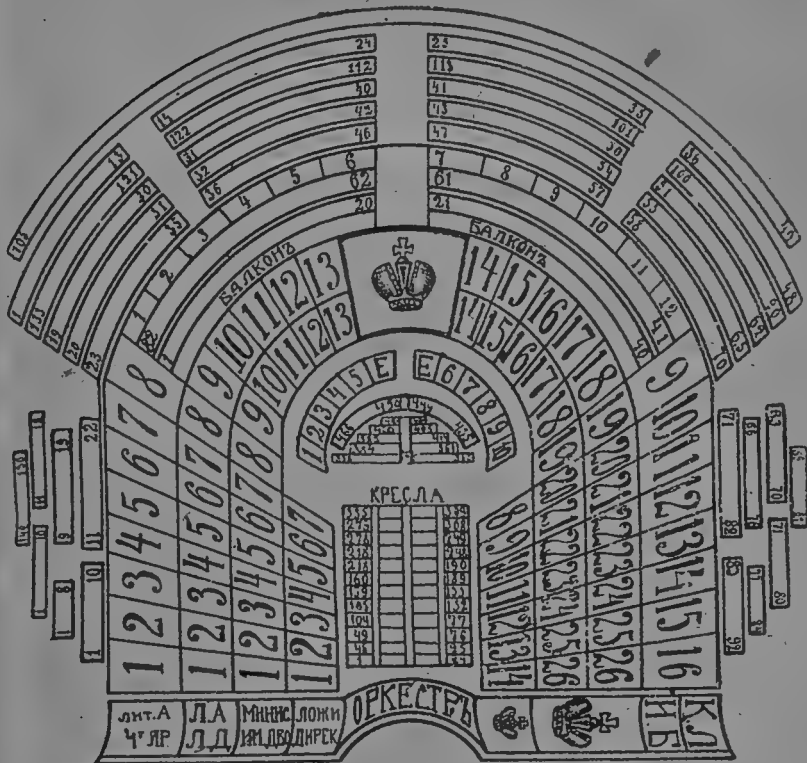

Маринскій театръ.

## Александринскій театръ.

Драма и комедія. Александринская пл. 7-К.

Цѣны мѣстамъ съ благотвор. сборомъ и предварит. записью. **Обыкновен.** указ. **жирнымъ** шрифтомъ *утрен. уменьш. курсивомъ въ скобкахъ.*

Ложи Бель-этажа 11 р. 60 к. (7 р. 20 к.), лит. И. 13 р. 80 к., (9 р. 40 к.), 2-го яруса 9 р. 40 к., (5 р. 80 к.), лит. А. Б. В. Г. 10 р. 50 к. (7 р. 20 к.), 3-го яруса 7 р. 20 к. (4 р. 70 к.), лит. Д. Е. 9 р. 40 к. (5 р. 80 к.), 4-го яруса 5 р. 80 к. (3 р. 60 к.)

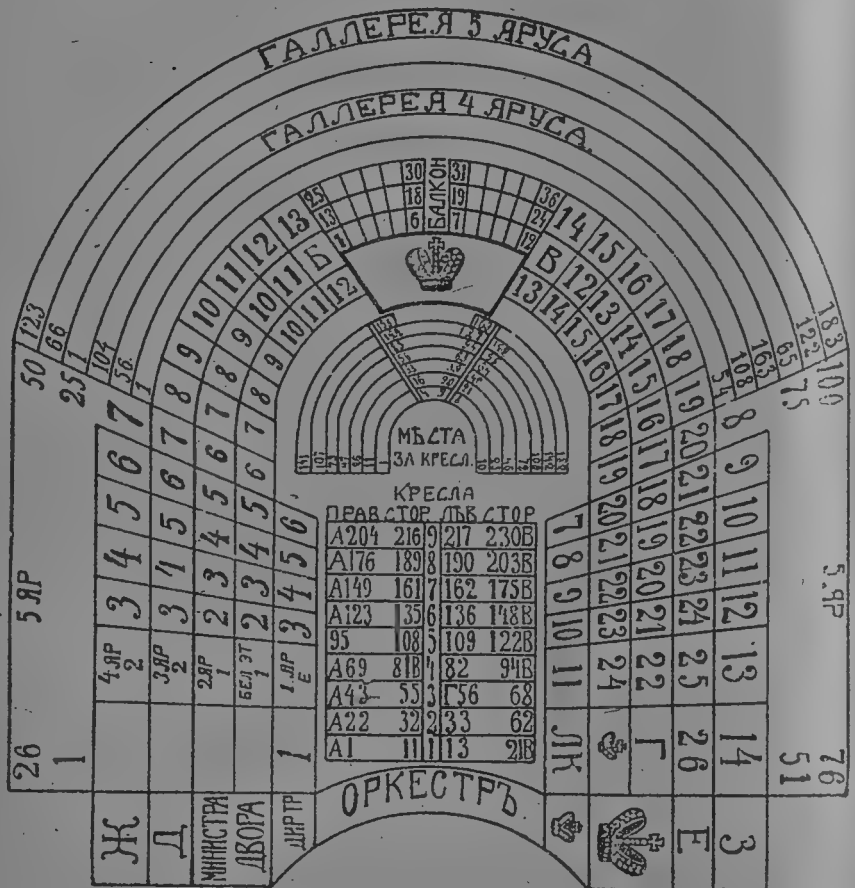

Александринскій театръ.

лпт. Ж. и З.—7 р. 20 к. (4 р. 70 к.). Кресла 1-го ряда 4 р. 50 к. (3 р. 40 к.). 2—4 ряда 3 р. 40 к. (2 р. 30 к.) 5—6 ряда 2 р. 85 к. (1 р. 75 к.) прочихъ рядовъ 2 р. 30 к. (1 р. 50 к.). Мѣста за креслами 2 р. 5 к. (1 р. 20 к.). Балконъ 1 р. 50 к. (90 к.). Галлерейя 4-го яруса 1 скам. 1 р. 5 к. (60 к.) 2—3 скам. 85 к. (47 к.) 5-го яруса 1 скам. 60 к. (39 к.), 2—3 скам. 47 к. (27 к.). Раекъ 1 скам. 27 к. (27 к.) 2 скам. 17 к. (17 к.).

Въ ложу допускается не болѣе 6 лицъ.

Кромѣ того взимается военный налогъ.  
См. табличку на стр. 91.



Михайловскій театръ.



## Зрительный залъ имени Е. В. Принца Ольденбургскаго.

(Новый залъ при Народномъ Домѣ Императора Николая II).

Александровскій паркъ 6-Ж.

Цѣны, включая благотв. сборъ, обозначены вечерн. будничн. **жирн.** шрифт., вечерн. празднич.—*курсивомъ* и утрени.—обыкновеннымъ шрифтомъ.

Кресла: 1-го ряда 3 р. 50 к.; 2 р. 75 к.; 1 р. 50 к.  
2—3 ряда 3 р.; 2 р. 25 к.; 1 р. 30 к.; 4—7 ряда 2 р. 50 к.; 1 р. 75 к.; 1 р. 10 к.; 8—11 ряда 2 р. 25 к.; 1 р. 50 к. 90 к.; 12—15 ряда 2 р.; 1 р. 25 к.; 90 к.; 16—21 ряда 1 р. 65 к.; 1 р. 10 к.; 80 к.;  
Ложы по купонамъ 2 р. 60 к.; 1 р. 30 к.; 1 р.  
Амфитеатръ 1-го ряда 1 р. 50 к.; 90 к. 65 к.; 2—6 ряда 1 р. 35 к.; 90 к.; 65 к. 1-й ярусъ середина 1-го ряда 1 р. 50 к.; 75 к.; 55 к. 2—6 ряда 1 р.; 60 к.; 40 к. 1-й ярусъ боковыя 1-го ряда 90 к.; 65 к.; 45 к. 2—6 ряда 65 к.; 45 к.; 35 к. 2-й ярусъ середина 1-го ряда 1 р. 75 к.; 1 р. 30 к.; 1 р. 2—3. ряда 1 р.; 65 к.; 50 к.; 4—7 ряда 60 к.; 40 к.; 30 к. 2-й ярусъ боковыя 1-го ряда 1 р. 50 к.; 1 р. 10 к.; 75 к. 2—3 ряда 75 к.; 50 к.; 35 к. 4—6 ряда 50 к.; 30 к.; 25 к. 3-й ярусъ б е з п л а т н о.  
Малоудобн. мѣста 1-го яруса середина 1 р.; 60 к.; 40 к. 1-го яруса боковыя 65 к.; 45 к.; 30 к. 2-го яруса середина 4—7 рядъ 60 к.; 40 к.; 30 к. 2-го яруса боковыя 4—7 рядъ 50 к.; 30 к.; 26 к.

Кромѣ того взимается военный налогъ.

См. табличку на стр. 91.

Въ случаѣ гастролей цѣны устанавливаются антрепризой.

# Театръ Музыкальной Драмы.

(Консерваторія), Театральная пл. 5—Л.

Цѣны мѣстамъ съ благотворительнымъ сборомъ.  
 Вечернія указ. жирнымъ шрифтомъ, утреннія—  
 курсивомъ въ скобкахъ.

Ложи: съ №№ 1 по 12—18 р. (12 р.); №№ 6—7  
 21 р. (15 р.) Кресла партера 1 ряда 8 р. (6 р.); 2 ря-  
 да—6 р. (4 р.); 3 ряда—5 р. 50 к. (3 р. 50 к.) 4 ря-  
 да—5 р. (3 р. 50 к.); 5—6 ряда—4 р. 50 к. (3 р.); 7 ря-  
 да—4 р. (3 р.); 8 ряда—4 р. (2 р. 50 к.); 9—10 ряда—  
 3 р. 50 к. (2 р. 50 к.); 11—12 ряда—3 р. (2 р.);  
 13 ряда—2 р. 75 к. (2 р.); 14 ряда—2 р. 75 к.

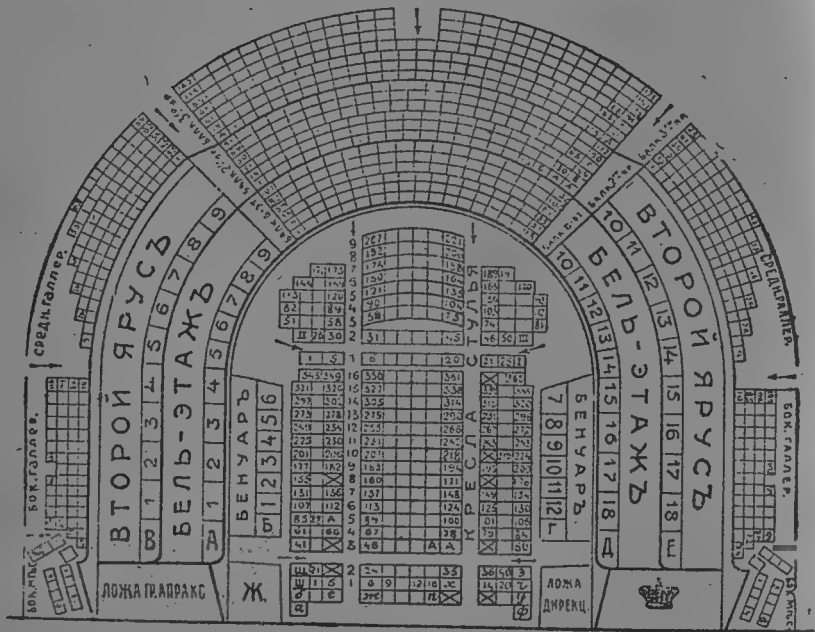

СЦЕНА

Театръ Литературно-Художественнаго Общества  
 (Малый театр).

(1 р. 75 к.), 15—16 ряда—2 р. 50 к. (1 р. 75 к.).  
17—18 ряда—2 р. 25 к. (1 р. 50 к.); 19 ряда—2 р.  
(1 р. 50 к.); 20 ряда—2 р. (1 р. 25 к.); 21—22 ряда—  
1 р. 75 к. (1 р. 25 к.); 23—24 ряда—1 р. 50 к. (1 р.).  
**Кресла бель-этажа** 1 ряда—3 р. (2 р.); 2—3 ряда—  
2 р. 50 к. (1 р. 75 к.); 4—5 ряда—2 р. (1 р. 50 к.);  
6—7 ряда—1 р. 75 к. (1 р. 25 к.); 8—9 ряда—  
1 р. 50 к. (1 р.). **Кресла бель-этажа** 1 ряда прав.  
и лѣв. ст. 2 р. 50 к. (2 р.). 2—3 ряда—2 р.  
(1 р. 50 к.); 4—5 ряда—1 р. 75 к. (1 р. 25 к.).  
**Балконъ**, 1-го яруса 1 ряда—2 р. (1 р. 50 к.); 2—5 ря-  
да—1 р. 50 к. (1 р.); 6—8 ряда—1 р. (75 к.). 2-го яруса  
1—4 ряда—80 к. (60 к.). **Галлерейя** 1-го яруса  
1—3 ряда—1 р. (75 к.); 4—6 ряда—80 к. (60 к.).  
2-го яруса 1—3 ряда—80 к.  
(60 к.); 4—6 р.—60 к. (40 к.); 7—9 р.—40 к. (30 к.).

Кромѣ того, взимается военный налогъ.

См. табличку на стр. 91.

## Театръ Литературно-Художественнаго Общества (А. С. Суворина).

Фонтанка, у Чернышева моста.

**Современныя пьесы, драмы и комедіи.** 7—К.  
Цѣны мѣстамъ, включая благотв. сборъ. Обыкновен-  
ныя обозначены жирнымъ шрифтомъ, а уменьшен-  
ныя въ скобкахъ—курсивомъ.

**Ложи:** бенуара лит.—18 р. (8 р. 50 к.) бенуара  
номер.—16 р. (7 р.); бель-этажа лит.—16 р. (7 р.);  
бель-этажа номер.—14 р. (5 р. 50 к.); 2-го яруса  
лит.—10 р. (5 р.); 2-го яруса номер.—8 р. (4 р.)  
**Кресла:** литерн. ряда—6 р. (3 р.); номер. 1—2 ряда—  
5 р. 50 к. (2 р. 30 к.); 3 ряда—5 р. 25 к. (2 р. 30 к.);  
4 ряда—4 р. 75 к. (2 р. 20 к.); 5 ряда—4 р. 75 к.  
(2 р. 10 к.); 6 ряда—4 р. 50 к. (2 р.); 7 ряда—  
4 р. 25 к. (1 р. 90 к.); 8 ряда—4 р. (1 р. 80 к.);

9 ряда—3 р. 75 к. (1 р. 70 к.); 10 ряда—3 р. 50 к. (1 р. 60 к.); 11 ряда—3 р. 50 к. (1 р. 50 к.); 12 ряда—3 р. 25 к. (1 р. 40 к.); 13 ряда—2 р. 75 к. (1 р. 30 к.); 14 ряда—2 р. 50 к. (1 р. 20 к.); 15 ряда—2 р. 25 к. (1 р. 10 к.); 16 ряда—2 р. (1 р.). **Стулья:** 1—2 ряда—1 р. 75 к. (90 к.); 3 ряда—1 р. 65 к. (85 к.); 4 ряда—1 р. 50 к. (80 к.); 5 ряда—1 р. 40 к. (75 к.); 6 ряда—1 р. 40 к. (70 к.); 7 ряда—1 р. 30 к. (65 к.); 8 ряда—1 р. 20 к. (60 к.); 9 ряда—1 р. 10 к. (55 к.). **Балконъ** бель-этажъ 1 ряда—3 р. (1 р.); 2 ряда—2 р. 50 к. (90 к.); 3 ряда—2 р. (80 к.); 4 ряда—1 р. 50 к. (70 к.); 5 ряда—1 р. 30 к. (60 к.); 6 ряда—1 р. (50 к.); **Балконъ** 2-го яруса 1 ряда—1 р. 75 к. (70 к.); 2 ряда—1 р. 50 к. (60 к.); 3 ряда—1 р. 30 к. (55 к.); 4 ряда—1 р. (50 к.); 5 ряда—85 к. (45 к.); 6 ряда—75 к. (40 к.). 3-го яруса 1 ряда—1 р. 40 к. (60 к.); 2 ряда—1 р. 25 к. (50 к.); 3 ряда—1 р. (45 к.); 4 ряда—90 к. (40 к.); 5 ряда—80 к. (35 к.); 6 ряда—70 к. (30 к.); 7 ряда—60 к. (30 к.). **Средняя галлер.** 1 ряда—80 к. (40 к.); 2 ряда—65 к. (30 к.); 3 ряда—50 к. (25 к.); 4 ряда—35 к. (20 к.); 5 ряда—30 к. (20 к.); 6 ряда—25 к. (10 к.). **Боковая галлер.** 1 ряда—75 к. (15 к.); 2 ряда—55 к. (15 к.); 3 ряда—30 к. (15 к.); 4 ряда—25 к. (15 к.). **Боковыя мѣста** 1 ряда—20 к. (10 к.); 2 ряда—10 к. (10 к.).

Кромѣ того взимается военный налогъ.

См. табличку на стр. 91.

### Театръ „Кривое Зеркало“.

Екатерининскій кан. 90. 5—К.

**Пародіи, шаржъ, оперетка въ 1 дѣйстви.**

Цѣны мѣстамъ съ благотвор. сборомъ.

**Ложи:** лит. А и Б—30 р. 50 к.; правая № 1—25 р. 50 к.; лѣвая № 1—20 р. 40 к.; правая № 2,

3, 4 и 5—15 р. 40 к.; лѣвая № 3—15 р. 40 к.; лѣвая № 4—12 р.; правая № 6 и 7—12 р.; лѣвая № 5 и 6—10 р.; правая № 8, 9 и 10—10 р.; правая № 11—12 р. **Кресла:** 1 ряда—6 р. 50 к.; 2 ряда—5 р. 50 к.; 3 и 4 ряда—4 р. 50 к.; 5 и 6 ряда—4 р.; 7 и 8 ряда—3 р. 70 к.; 9, 10 и 11 ряда—3 р. 25 к.; 12 и 13 ряда—2 р. 75 к. **Стулья:** 1 ряда—2 р. 75 к.; 2 и 3 ряда—2 р. 40 к.; 4 и 5 ряда—2 р.; 6, 7 и 8 ряда—1 р. 70 к.; 9 и 10 ряда—1 р. 50 к.; 11 и 12 ряда—1 р. 25 к.; 13 и 14 ряда—1 р. **Бель-этажъ** 1 ряда—1 р. 60 к.; 2 ряда—1 р. 25 к. 3 ряда—90 к.; 4 ряда—75 к.

Кромѣ того взимается военный налогъ.

См. табличку на стр. 91.

### «Троицкій Театръ Миниатюръ».

Троицкая ул. 18. 8—К.

**Сатира, шаржъ, оперетта, кинематографъ.**

1 мѣсто—3 р.; 2 мѣсто—2 р. 50 к.; 3 и 4 мѣсто—2 р.; 5, 6 и 7 мѣсто—1 р. 50 к.; 8, 9, 10 и 11 мѣсто—1 р. 25 к. **Стулья** 1 и 2 ряда—80 к.; 3, 4 и 5 ряда—1 р. **Ложы** на 4 персоны—5 р. 40 к. Средняя ложа—7 р. 40 к.

Кромѣ того взимается военный налогъ.

См. табличку на стр. 91.

### Театръ „Пассажъ“.

Зданіе Пассажа. Невскій пр. 48. 7—И.

**Легкая комедія. Дирекція С. О. Сабурова.**

Цѣны мѣстамъ съ благотворит. сборомъ

**Ложы:** директорская 36 р.; лит. А. Бенуара. 31 р.; номер. Бенуара—21 р.; лит. Б и В. Бель-этажа—16 р.; номер. Бель-этажа—13 р.; **Кресла:** 1 ряда—7 р. 20 к.;

А.	<b>ОРКЕСТРЪ</b>	Б.																																																																						
<b>КРЕСЛА</b>																																																																								
	<table style="width: 100%; border-collapse: collapse;"> <tr> <td style="width: 50%; border-bottom: 1px solid black;">1</td> <td style="width: 50%; border-bottom: 1px solid black;">11</td> <td style="width: 50%; border-bottom: 1px solid black;">1р</td> <td style="width: 50%; border-bottom: 1px solid black;">12</td> <td style="width: 50%; border-bottom: 1px solid black;">21</td> </tr> <tr> <td style="border-bottom: 1px solid black;">42</td> <td style="border-bottom: 1px solid black;">52</td> <td style="border-bottom: 1px solid black;">2</td> <td style="border-bottom: 1px solid black;">51</td> <td style="border-bottom: 1px solid black;">22</td> </tr> <tr> <td style="border-bottom: 1px solid black;">43</td> <td style="border-bottom: 1px solid black;">50</td> <td style="border-bottom: 1px solid black;">3</td> <td style="border-bottom: 1px solid black;">51</td> <td style="border-bottom: 1px solid black;">56</td> </tr> <tr> <td style="border-bottom: 1px solid black;">72</td> <td style="border-bottom: 1px solid black;">65</td> <td style="border-bottom: 1px solid black;">4</td> <td style="border-bottom: 1px solid black;">64</td> <td style="border-bottom: 1px solid black;">57</td> </tr> <tr> <td style="border-bottom: 1px solid black;">75</td> <td style="border-bottom: 1px solid black;">60</td> <td style="border-bottom: 1px solid black;">5</td> <td style="border-bottom: 1px solid black;">81</td> <td style="border-bottom: 1px solid black;">88</td> </tr> <tr> <td style="border-bottom: 1px solid black;">104</td> <td style="border-bottom: 1px solid black;">97</td> <td style="border-bottom: 1px solid black;">6</td> <td style="border-bottom: 1px solid black;">96</td> <td style="border-bottom: 1px solid black;">89</td> </tr> <tr> <td style="border-bottom: 1px solid black;">105</td> <td style="border-bottom: 1px solid black;">112</td> <td style="border-bottom: 1px solid black;">7</td> <td style="border-bottom: 1px solid black;">113</td> <td style="border-bottom: 1px solid black;">120</td> </tr> <tr> <td style="border-bottom: 1px solid black;">135</td> <td style="border-bottom: 1px solid black;">128</td> <td style="border-bottom: 1px solid black;">8</td> <td style="border-bottom: 1px solid black;">121</td> <td style="border-bottom: 1px solid black;">124</td> </tr> <tr> <td style="border-bottom: 1px solid black;">136</td> <td style="border-bottom: 1px solid black;">143</td> <td style="border-bottom: 1px solid black;">9</td> <td style="border-bottom: 1px solid black;">144</td> <td style="border-bottom: 1px solid black;">151</td> </tr> <tr> <td style="border-bottom: 1px solid black;">167</td> <td style="border-bottom: 1px solid black;">160</td> <td style="border-bottom: 1px solid black;">10</td> <td style="border-bottom: 1px solid black;">159</td> <td style="border-bottom: 1px solid black;">152</td> </tr> <tr> <td style="border-bottom: 1px solid black;">168</td> <td style="border-bottom: 1px solid black;">175</td> <td style="border-bottom: 1px solid black;">11</td> <td style="border-bottom: 1px solid black;">176</td> <td style="border-bottom: 1px solid black;">183</td> </tr> <tr> <td style="border-bottom: 1px solid black;">199</td> <td style="border-bottom: 1px solid black;">192</td> <td style="border-bottom: 1px solid black;">12</td> <td style="border-bottom: 1px solid black;">191</td> <td style="border-bottom: 1px solid black;">184</td> </tr> <tr> <td style="border-bottom: 1px solid black;">200</td> <td style="border-bottom: 1px solid black;">207</td> <td style="border-bottom: 1px solid black;">13</td> <td style="border-bottom: 1px solid black;">208</td> <td style="border-bottom: 1px solid black;">215</td> </tr> </table>	1	11	1р	12	21	42	52	2	51	22	43	50	3	51	56	72	65	4	64	57	75	60	5	81	88	104	97	6	96	89	105	112	7	113	120	135	128	8	121	124	136	143	9	144	151	167	160	10	159	152	168	175	11	176	183	199	192	12	191	184	200	207	13	208	215						
1	11	1р	12	21																																																																				
42	52	2	51	22																																																																				
43	50	3	51	56																																																																				
72	65	4	64	57																																																																				
75	60	5	81	88																																																																				
104	97	6	96	89																																																																				
105	112	7	113	120																																																																				
135	128	8	121	124																																																																				
136	143	9	144	151																																																																				
167	160	10	159	152																																																																				
168	175	11	176	183																																																																				
199	192	12	191	184																																																																				
200	207	13	208	215																																																																				
1		1.																																																																						
2		2.																																																																						
3		3.																																																																						
4		4.																																																																						
5		5.																																																																						
6		6.																																																																						
7		7.																																																																						
8		8.																																																																						
9		9.																																																																						
10		10.																																																																						
11		11.																																																																						
<b>СТУЛЬЯ</b>																																																																								
	<table style="width: 100%; border-collapse: collapse;"> <tr> <td style="width: 50%; border-bottom: 1px solid black;">1</td> <td style="width: 50%; border-bottom: 1px solid black;">10</td> <td style="width: 50%; border-bottom: 1px solid black;">1р</td> <td style="width: 50%; border-bottom: 1px solid black;">11</td> <td style="width: 50%; border-bottom: 1px solid black;">20</td> </tr> <tr> <td style="border-bottom: 1px solid black;">40</td> <td style="border-bottom: 1px solid black;">31</td> <td style="border-bottom: 1px solid black;">2</td> <td style="border-bottom: 1px solid black;">50</td> <td style="border-bottom: 1px solid black;">20</td> </tr> <tr> <td style="border-bottom: 1px solid black;">41</td> <td style="border-bottom: 1px solid black;">50</td> <td style="border-bottom: 1px solid black;">3</td> <td style="border-bottom: 1px solid black;">51</td> <td style="border-bottom: 1px solid black;">60</td> </tr> <tr> <td style="border-bottom: 1px solid black;">80</td> <td style="border-bottom: 1px solid black;">71</td> <td style="border-bottom: 1px solid black;">4</td> <td style="border-bottom: 1px solid black;">70</td> <td style="border-bottom: 1px solid black;">61</td> </tr> <tr> <td style="border-bottom: 1px solid black;">81</td> <td style="border-bottom: 1px solid black;">90</td> <td style="border-bottom: 1px solid black;">5</td> <td style="border-bottom: 1px solid black;">91</td> <td style="border-bottom: 1px solid black;">100</td> </tr> <tr> <td style="border-bottom: 1px solid black;">120</td> <td style="border-bottom: 1px solid black;">111</td> <td style="border-bottom: 1px solid black;">6</td> <td style="border-bottom: 1px solid black;">110</td> <td style="border-bottom: 1px solid black;">101</td> </tr> <tr> <td style="border-bottom: 1px solid black;">121</td> <td style="border-bottom: 1px solid black;">130</td> <td style="border-bottom: 1px solid black;">7</td> <td style="border-bottom: 1px solid black;">131</td> <td style="border-bottom: 1px solid black;">140</td> </tr> <tr> <td style="border-bottom: 1px solid black;">160</td> <td style="border-bottom: 1px solid black;">151</td> <td style="border-bottom: 1px solid black;">8</td> <td style="border-bottom: 1px solid black;">150</td> <td style="border-bottom: 1px solid black;">141</td> </tr> <tr> <td style="border-bottom: 1px solid black;">161</td> <td style="border-bottom: 1px solid black;">176</td> <td style="border-bottom: 1px solid black;">9</td> <td style="border-bottom: 1px solid black;">171</td> <td style="border-bottom: 1px solid black;">180</td> </tr> <tr> <td style="border-bottom: 1px solid black;">200</td> <td style="border-bottom: 1px solid black;">191</td> <td style="border-bottom: 1px solid black;">10</td> <td style="border-bottom: 1px solid black;">190</td> <td style="border-bottom: 1px solid black;">181</td> </tr> <tr> <td style="border-bottom: 1px solid black;">201</td> <td style="border-bottom: 1px solid black;">210</td> <td style="border-bottom: 1px solid black;">11</td> <td style="border-bottom: 1px solid black;">211</td> <td style="border-bottom: 1px solid black;">220</td> </tr> <tr> <td style="border-bottom: 1px solid black;">234</td> <td style="border-bottom: 1px solid black;">228</td> <td style="border-bottom: 1px solid black;">12</td> <td style="border-bottom: 1px solid black;">227</td> <td style="border-bottom: 1px solid black;">221</td> </tr> <tr> <td style="border-bottom: 1px solid black;">255</td> <td style="border-bottom: 1px solid black;">241</td> <td style="border-bottom: 1px solid black;">13</td> <td style="border-bottom: 1px solid black;">242</td> <td style="border-bottom: 1px solid black;">243</td> </tr> <tr> <td style="border-bottom: 1px solid black;">260</td> <td style="border-bottom: 1px solid black;">244</td> <td style="border-bottom: 1px solid black;">14</td> <td style="border-bottom: 1px solid black;">245</td> <td style="border-bottom: 1px solid black;">249</td> </tr> </table>	1	10	1р	11	20	40	31	2	50	20	41	50	3	51	60	80	71	4	70	61	81	90	5	91	100	120	111	6	110	101	121	130	7	131	140	160	151	8	150	141	161	176	9	171	180	200	191	10	190	181	201	210	11	211	220	234	228	12	227	221	255	241	13	242	243	260	244	14	245	249	
1	10	1р	11	20																																																																				
40	31	2	50	20																																																																				
41	50	3	51	60																																																																				
80	71	4	70	61																																																																				
81	90	5	91	100																																																																				
120	111	6	110	101																																																																				
121	130	7	131	140																																																																				
160	151	8	150	141																																																																				
161	176	9	171	180																																																																				
200	191	10	190	181																																																																				
201	210	11	211	220																																																																				
234	228	12	227	221																																																																				
255	241	13	242	243																																																																				
260	244	14	245	249																																																																				
4		7																																																																						
5		8																																																																						
6		9																																																																						
7		10																																																																						
8		11																																																																						
<b>Б. ЭТАЖЪ</b>																																																																								
	<table style="width: 100%; border-collapse: collapse;"> <tr> <td style="width: 50%; border-bottom: 1px solid black;">1</td> <td style="width: 50%; border-bottom: 1px solid black;">11</td> <td style="width: 50%; border-bottom: 1px solid black;">12</td> <td style="width: 50%; border-bottom: 1px solid black;">20</td> </tr> <tr> <td style="border-bottom: 1px solid black;">40</td> <td style="border-bottom: 1px solid black;">30</td> <td style="border-bottom: 1px solid black;">29</td> <td style="border-bottom: 1px solid black;">21</td> </tr> <tr> <td style="border-bottom: 1px solid black;">41</td> <td style="border-bottom: 1px solid black;">51</td> <td style="border-bottom: 1px solid black;">52</td> <td style="border-bottom: 1px solid black;">60</td> </tr> <tr> <td style="border-bottom: 1px solid black;">88</td> <td style="border-bottom: 1px solid black;">61</td> <td style="border-bottom: 1px solid black;"></td> <td style="border-bottom: 1px solid black;"></td> </tr> </table>	1	11	12	20	40	30	29	21	41	51	52	60	88	61																																																									
1	11	12	20																																																																					
40	30	29	21																																																																					
41	51	52	60																																																																					
88	61																																																																							

Театръ „Кривое Зеркало“.

Стулья: 2 ряда—6 р. 20 к.; 3—4 ряда—5 р. 70 к.; 5—6 ряда—5 р. 20 к.; 7—8 ряда—4 р. 70 к.; 9 ряда—4 р. 20 к.; 10—11 ряда—3 р. 70 к.; 12—13 ряда—3 р. 20 к.; 14—15 ряда—2 р. 50 к.; 16—17 ряда—2 р.; 18—19 ряда—1 р. 50 к.; 20—21 ряда—1 р. 20 к.  
 Бель-этажъ 1 ряда—3 р. 20 к.; 2 ряда—2 р. 50 к. 3 ряда—2 р.; 4 ряда—1 р. 70 к.; 5 ряда—1 р. 40 к. 6 ряда—1 р. 10 к.; 7 ряда—80 к.; 8 ряда—65 к.  
 Бель-этажъ. Лѣвая и прав. стор. 1 ряда—3 р. 2 ряда—2 р.

Кромѣ того взимается военный налогъ.  
 См. табличку на стр. 91.

**Сцена.**

Виды местъ		План Дворца		Орнестръ.															Виды местъ		Виды местъ																																																																																																																																																																																																																																																																																																																																																																																																																																																																																																																																																																																																																																																																																																																																																																																																																																																																																																																																																																																																																																																																																																																																																												
				Сцена.																																																																																																																																																																																																																																																																																																																																																																																																																																																																																																																																																																																																																																																																																																																																																																																																																																																																																																																																																																																																																																																																																																																																																																													
II	10	9	8	7	6	5	4	3	2	1	14	13	12	11	10	9	8	7	6	5	4	3	2	1	14	13	12	11	10	9	8	7	6	5	4	3	2	1	14	13	12	11	10	9	8	7	6	5	4	3	2	1	14	13	12	11	10	9	8	7	6	5	4	3	2	1	14	13	12	11	10	9	8	7	6	5	4	3	2	1	14	13	12	11	10	9	8	7	6	5	4	3	2	1	14	13	12	11	10	9	8	7	6	5	4	3	2	1	14	13	12	11	10	9	8	7	6	5	4	3	2	1	14	13	12	11	10	9	8	7	6	5	4	3	2	1	14	13	12	11	10	9	8	7	6	5	4	3	2	1	14	13	12	11	10	9	8	7	6	5	4	3	2	1	14	13	12	11	10	9	8	7	6	5	4	3	2	1	14	13	12	11	10	9	8	7	6	5	4	3	2	1	14	13	12	11	10	9	8	7	6	5	4	3	2	1	14	13	12	11	10	9	8	7	6	5	4	3	2	1	14	13	12	11	10	9	8	7	6	5	4	3	2	1	14	13	12	11	10	9	8	7	6	5	4	3	2	1	14	13	12	11	10	9	8	7	6	5	4	3	2	1	14	13	12	11	10	9	8	7	6	5	4	3	2	1	14	13	12	11	10	9	8	7	6	5	4	3	2	1	14	13	12	11	10	9	8	7	6	5	4	3	2	1	14	13	12	11	10	9	8	7	6	5	4	3	2	1	14	13	12	11	10	9	8	7	6	5	4	3	2	1	14	13	12	11	10	9	8	7	6	5	4	3	2	1	14	13	12	11	10	9	8	7	6	5	4	3	2	1	14	13	12	11	10	9	8	7	6	5	4	3	2	1	14	13	12	11	10	9	8	7	6	5	4	3	2	1	14	13	12	11	10	9	8	7	6	5	4	3	2	1	14	13	12	11	10	9	8	7	6	5	4	3	2	1	14	13	12	11	10	9	8	7	6	5	4	3	2	1	14	13	12	11	10	9	8	7	6	5	4	3	2	1	14	13	12	11	10	9	8	7	6	5	4	3	2	1	14	13	12	11	10	9	8	7	6	5	4	3	2	1	14	13	12	11	10	9	8	7	6	5	4	3	2	1	14	13	12	11	10	9	8	7	6	5	4	3	2	1	14	13	12	11	10	9	8	7	6	5	4	3	2	1	14	13	12	11	10	9	8	7	6	5	4	3	2	1	14	13	12	11	10	9	8	7	6	5	4	3	2	1	14	13	12	11	10	9	8	7	6	5	4	3	2	1	14	13	12	11	10	9	8	7	6	5	4	3	2	1	14	13	12	11	10	9	8	7	6	5	4	3	2	1	14	13	12	11	10	9	8	7	6	5	4	3	2	1	14	13	12	11	10	9	8	7	6	5	4	3	2	1	14	13	12	11	10	9	8	7	6	5	4	3	2	1	14	13	12	11	10	9	8	7	6	5	4	3	2	1	14	13	12	11	10	9	8	7	6	5	4	3	2	1	14	13	12	11	10	9	8	7	6	5	4	3	2	1	14	13	12	11	10	9	8	7	6	5	4	3	2	1	14	13	12	11	10	9	8	7	6	5	4	3	2	1	14	13	12	11	10	9	8	7	6	5	4	3	2	1	14	13	12	11	10	9	8	7	6	5	4	3	2	1	14	13	12	11	10	9	8	7	6	5	4	3	2	1	14	13	12	11	10	9	8	7	6	5	4	3	2	1	14	13	12	11	10	9	8	7	6	5	4	3	2	1	14	13	12	11	10	9	8	7	6	5	4	3	2	1	14	13	12	11	10	9	8	7	6	5	4	3	2	1	14	13	12	11	10	9	8	7	6	5	4	3	2	1	14	13	12	11	10	9	8	7	6	5	4	3	2	1	14	13	12	11	10	9	8	7	6	5	4	3	2	1	14	13	12	11	10	9	8	7	6	5	4	3	2	1	14	13	12	11	10	9	8	7	6	5	4	3	2	1	14	13	12	11	10	9	8	7	6	5	4	3	2	1	14	13	12	11	10	9	8	7	6	5	4	3	2	1	14	13	12	11	10	9	8	7	6	5	4	3	2	1	14	13	12	11	10	9	8	7	6	5	4	3	2	1	14	13	12	11	10	9	8	7	6	5	4	3	2	1	14	13	12	11	10	9	8	7	6	5	4	3	2	1	14	13	12	11	10	9	8	7	6	5	4	3	2	1	14	13	12	11	10	9	8	7	6	5	4	3	2	1	14	13	12	11	10	9	8	7	6	5	4	3	2	1	14	13	12	11	10	9	8	7	6	5	4	3	2	1	14	13	12	11	10	9	8	7	6	5	4	3	2	1	14	13	12	11	10	9	8	7	6	5	4	3	2	1	14	13	12	11	10	9	8	7	6	5	4	3	2	1	14	13	12	11	10	9	8	7	6	5	4	3	2	1	14	13	12	11	10	9	8	7	6	5	4	3	2	1	14	13	12	11	10	9	8	7	6	5	4	3	2	1	14	13	12	11	10	9	8	7	6	5	4	3	2	1	14	13	12	11	10	9	8	7	6	5	4	3	2	1	14	13	12	11	10	9	8	7	6	5	4	3	2	1	14	13	12	11	10	9	8

## „Невскій Фарсъ“.

Невскій пр. 56. 7—К.

Цѣны мѣстамъ съ благотворит. сборомъ театра  
„Фарсъ“.

**Ложи:** бемуара № 1, 2—16 р. 40 к.; № 1, 2 (купонъ)—3 р. 30 к.; № 3—18 р. 80 к.; № 3 (купонъ)—3 р. 80 к.; № 4, 5 и 6—16 р. 40 к.; № 4, 5 и 6 (купонъ)—3 р. 30 к.; бель-этажа № 1—4—16 р. 40 к.; № 1—4 (купонъ)—3 р. 30 к. **Кресла:** 1 ряда—6 р. 40 к.; 2—3 ряда—5 р. 80 к.; 4 ряда—5 р. 30 к.; 5 ряда—4 р. 90 к.; 6—7 ряда—4 р. 10 к.; 8—9 ряда—3 р. 60 к.; 10, 11 и 12 ряда—2 р. 80 к.; 13—14 ряда—2 р. 40 к.; 15—16 ряда—1 р. 90 к.; 17—18 ряда—1 р. 55 к.; 19—20 ряда—1 р. 35 к.; 21—22 ряда—1 р. 25 к. **Стулья** 23 ряда—85 к. Студенческіе бил. (не ближе 10-го ряда)—85 к. Купонъ въ ложу (студенческ.)—1 р.

Кромѣ того взимается военный налогъ.

См. табличку на стр. 91.

## „Паласъ-Театръ“.

Михайловская пл. 7—И.

Оперетка, а по окончаніи разнообразный дивертисементъ.

**Ложи** Бемуара лит. А и Б—35 р.; бемуара номер.—20 р.; бель-этажа лит. В и Г—20 р.; Д—15 р.; средн. номер.—15 р.; боков. номер.—12 р. **Кресла** бель-этажа литерн.—3 р. и 2 р. 50 к.; 1 ряда—2 р.; 2 и 3 ряда—1 р. 75 к.; 4 и 5 ряда—1 р. 50 к.; 6 ряда—1 р. 25 к.; 7 ряда—1 р. **Кресла** партера 1 ряда—8 р. 60 к.; 2 ряда—7 р. 60 к.; 3 и 4 ряда—6 р. 60 к.; 5 и 6 ряда—5 р. 60 к.; 7 и 8 ряда—5 р.; 9 и 10 ряда—4 р. 60 к.; 11 и 12 ряда—4 р. 10 к.;



13 и 14 ряда—3 р. 75 к.; 15 и 16 ряда—3 р.; 17 и 18 ряда—2 р. 75 к.; 19 и 20 ряда—2 р. 50 к.; 21 и 22 ряда—2 р. 25 к.

Кромѣ того взимается военный налогъ.  
См. табличку на стр. 91.

## Театръ „Луна Паркъ“.

Офицерская 39.

4-Л.

Дирекція Л. Б. Яворской.

Драмы, комедіи и пьесы.

### Цѣны мѣстамъ съ благотвор. сборомъ.

**Ложы:** Директ.—25 р. 50 к.; **бель-этажа** лит.—20 р. 50 к.; **бенуара:** на 6 перс.—18 р. 90 к.; на 5 перс.—16 р. 50 к.; на 4 перс.—15 р. 20 к.  
**Кресла:** 1 ряда—6 р. 90 к.; 2—3 ряда—5 р. 90 к.;  
**Стулья:** 4—5 ряда—4 р. 90 к.; 6—7 ряда—4 р. 40 к.; 8—9 ряда—3 р. 90 к.; 10—11 ряда—3 р. 40 к.; 12—13 ряда—2 р. 90 к.; 14—15 ряда—2 р. 40 к.; 16 ряда—1 р. 90 к. **Амфитеатръ партера:** 1 ряда—1 р. 70 к.; 2—3 ряда—1 р. 40 к.; 4—5 ряда—1 р. 10 к.; **бель-этажа:** 1 ряда—1 р. 70 к.; 2—3 ряда—1 р. 40 к.; 4—5 ряда—1 р. 10 к.; 6 ряда—90 к. **Балконъ бель-этажа:** 1 ряда—2 р. 60 к.; 2 ряда—75 к.; 3 ряда—55 к.; 4 ряда—45 к. **Бель-этажъ боковыя**—35 к.

Кромѣ того взимается военный налогъ.  
См. табличку на стр. 91.

## „Литейный Интимный театр“.

Дирекція Е. А. Мосоловой.

Литейный пр. 51.

8-И.

Современныя одноактныя пьесы и оперетки.

### Цѣны мѣстамъ съ благотвор. сборомъ.

**Ложы:** Директ.—20 р. 60 к.; лит. А.—16 р. 60 к.

лит. Б.—14 р. 40 к.; №№ 1, 2—12 р. 40 к.; №№ 3, 6—10 р. 40 к.; №№ 5, 18, 10, 13—8 р. 40 к.; №№ 7, 8, 9, 11, 14, 16, 20, 22—7 р. 40 к., **Кресла:** 1 ряда—6 р. 20 к.; 2 ряда—5 р. 20 к.; 3 ряда—4 р. 20 к.; 4—5 ряда—3 р. 60 к.; 6—7 ряда—3 р. 10 к.; 8—9 ряда—2 р. 60 к.; 10—11 ряда—2 р. 30 к.; 12—13 ряда—2 р. **Стулья:** 14—16 ряда—1 р. 75 к.; 17—18 ряда—1 р. 50 к.; 19—20 ряда—1 р. 25 к.; 21—22 ряда—1 р. 10 к.; 23—25 ряда—85 к.; **Балконъ** 1 ряда—1 р. 50 к.; 2 ряда—1 р. 20 к.; 3—4 ряда—85 к.; 5 ряда—65 к.; 6 ряда—50 к. Для учащихся послѣ 8<sup>1</sup>/<sub>2</sub> ч. веч. полагается скидка.

Кромѣ того взимается военный налогъ.

См. табличку на стр. 91.

## „Циркъ Чинизелли“.

Симеоновская пл. 8-И.

**Цѣны мѣстамъ съ благотвор. сборомъ.**

**Ложы:** лит. на 6 перс. 15 р. 60 к.; барьера на 4 перс. 10 р. 40 к.; 1-го яруса на 4 перс. 8 р. 40 к.

**Кресла барьерныя:** 4 р. 10 к.; 1 и 2-го ряда 3 р. 10 к. **Стулья:** 1, 2 и 3-го ряда 2 р. 10 к. 1-ое мѣсто номер. 1 р. 35 к.; 2 нумер. 80 к.; 3 нумер. 32 к.

Кромѣ того взимается военный налогъ.

См. табличку на стр. 91.

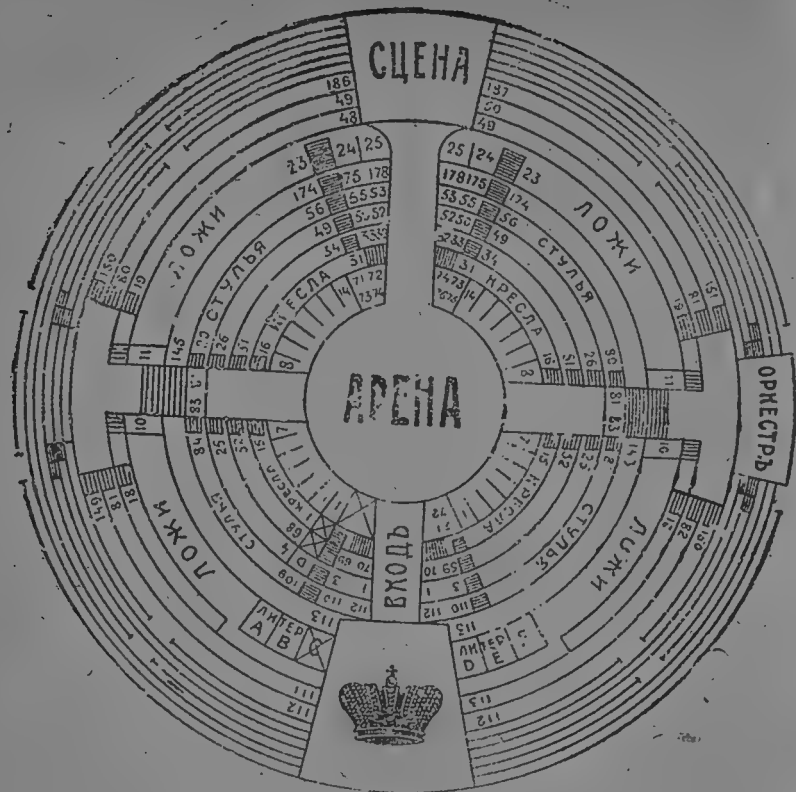

Планъ Цирка Чинизелли.

**Народный Домъ Импер. Николая II.**  
(Старый залъ).

Драматическіе спектакли.

Цѣны мѣстамъ съ благотворительнымъ сборомъ.

Р. Возвыш.	Р. Уменьшен.	Р. Особо
К. празн.	К. уменьшен.	К. утреннія.
2	1	—
25	20	50

Кресла 1-го—2-го ряда . . .

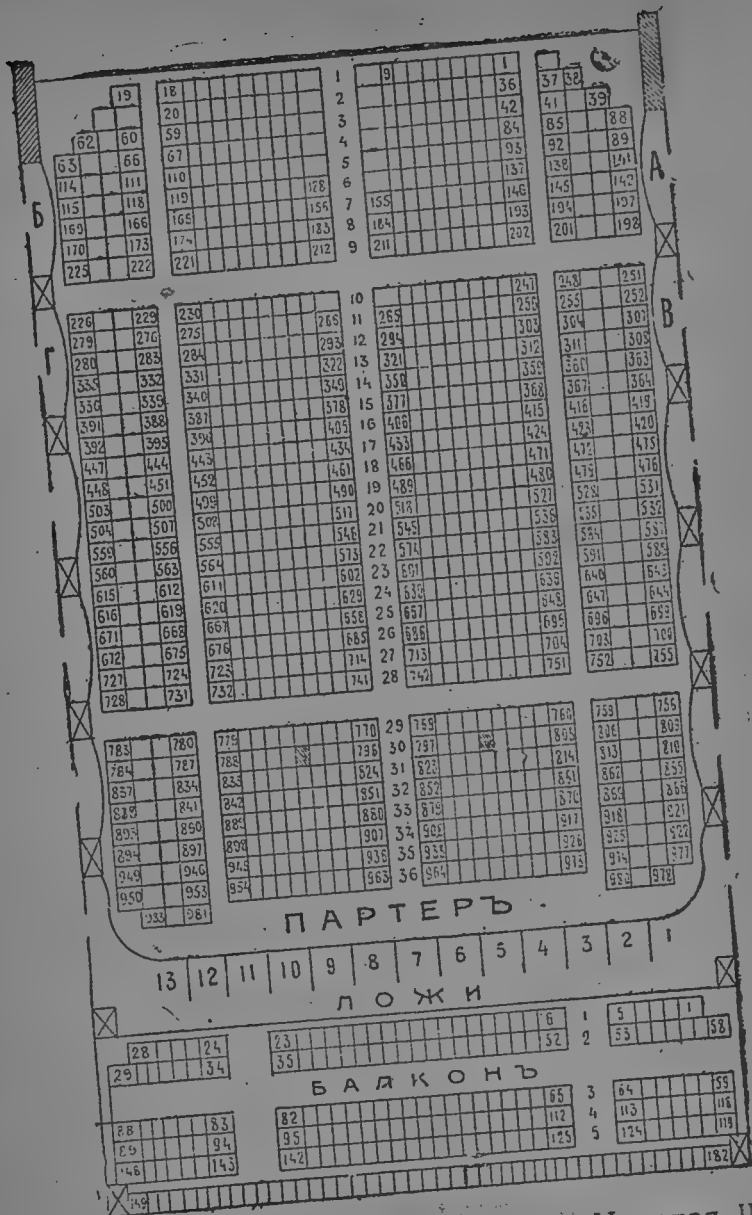

Планъ театра „Наг. Д. Импер. Николая II“.

		Возвышен. Р. К.	Уменьшен. Р. К. праздн.	Особо уменьшен. Р. К. утреннія.
Кресла 3—6	" . . . . .	2 —	1 —	
" 7—10	" . . . . .	1 65	— 85	} — 40
Кресла 11-го—15-го ряда	" . . . . .	1 10	— 60	
" 16—20	" . . . . .	— 90	— 50	} — 30
" 21—25	" . . . . .	— 75	— 40	
" 26—30	" . . . . .	— 60	— 30	— 20
" 31—34	" . . . . .	— 45	— 20	} — 15
" 35—36	" . . . . .	— 30	— 15	
Боковая галлерей 1-го яруса и кресла балкона 3-го яруса— 180 мѣсть . . . . .		} Безплатно.		
Балконъ 1-го ряда . . . . .		— 70	— 45	— 30
" 2—3 " . . . . .		— 50	— 35	— 20
" 4—6 " . . . . .		— 35	— 20	— 10
Ложа А, Б, В, Г и друг. на 10 персонъ . . . . .		8 —	5 50	4 —
Добавочныя мѣста въ ложи, ку- понъ по . . . . .		1 10	— 65	—
Ложи балкона по купонамъ . . . . .		1 25	— 65	— 40

Кромѣ того взимается военный налогъ.  
См. табличку на стр. 91.

# Алфавитный списокъ улицъ.

Буквамъ и цифрамъ противъ названій улицъ соотвѣтствуютъ дѣленія на планѣ.

Названія улицъ.	№ кѣтки	Названія улицъ.	№ кѣтки
Абовскій пер. . . . .	5-Б,В	Антоновскій пер. . . . .	8-В
Абросимова ул. . . . .	12-Ж	Апраксинъ пер. . . . .	7-К
Агафоновскій пер. . . . .	12-П	Аптекарская наб. . . . .	
Адмир. кан. наб. . . . .	4-К	Б. Невки. . . . .	7-Г,Д
Адмиралтейск. наб. . . . .		Аптекарскій пер. . . . .	7-З
Б. Невы . . . . .	5,6-И	Аптекарскій пр. . . . .	6-Г,Д
Адмиралтейскій пр. . . . .	5-И	Арсенальная наб. . . . .	9-Ж
Адмиралт. проѣздъ . . . . .	5,6-И	Арсенальная ул. . . . .	9,10-Е,Ж
Азовскій пер. . . . .	6-И	Арсеньевская ул. . . . .	3-П
Академическій пер. . . . .	4-И	Артиллерійская . . . . .	8-И
Александринская п. . . . .	7-К	Артиллерійск. пер. . . . .	8-И
Александровск. ул. . . . .	11-Е	Артурная ул. . . . .	7-П
Александр. слобода . . . . .	5,6-Р	Архангельская ул. . . . .	3,4-Д
Александр. паркъ . . . . .	5,6-И	Архіерейская . . . . .	6,7-Е
Александровск. пр. . . . .	5-Ж	Астраханская . . . . .	8-Е
Алекс.-Невск. пл. . . . .	10-Л	Атаманская . . . . .	9,10-М
Алексѣвская ул. . . . .	4-К,Л	Аэродромъ . . . . .	4,5-А,В
Алексѣв. на Охтѣ. . . . .	12-Ж		
Алексѣв. Ал.-Н. ч. . . . .	11-П,Р	Бабуринъ пер. . . . .	8-Д
Альбуминная . . . . .	6-О	Балтійская . . . . .	4-О
Амбарная . . . . .	10-Л	Банковскій пер. . . . .	6,7-К
Англійск. наб. Б. . . . .		Бармалѣева ул. . . . .	5-Д,Е
Невы . . . . .	4,5-К	Барочная . . . . .	4-Д,Е
Англійскій пр. . . . .	4-Л	Баскова . . . . .	8-И
Англійскій пр. Л. уч. . . . .	7,8-А	Басковъ пер. . . . .	8,9-И
Андреевская ул. . . . .	9-П	Бассейная ул. . . . .	8,9-И

Названія улицъ.	№ квѣтки	Названія улицъ.	№ квѣтки
Бастедоновъ пер. . .	7,8-Д	Броницкая ул. . . .	6-М
Баталіонный пер. . .	8-Д	Бугскій пер. . . . .	4-И
Батарейная дорога	1,2,3,4-Д	Бѣжецкая ул. . . . .	6,7-Б
Батарейн. пер. . . . .	8-И	Бѣлозерская Б. ул.	6-Е
Батенина ул. . . . .	7,8-ВГ	Бѣлозерская Малая	6-Е
Безбородкинск. пр.	10-Д,Е	Бѣлосельскій пр. . .	3-Г,Д
Безымянная ул. . . .	9-О,П		
Березинскій пер. . . .	2,3-0,П	Вазаскій пер. . . . .	6-В
Березинъ пер. . . . .	2,3-0,П	Варваринская ул. . .	10,11-ДЕ
Биржевая линія . . . .	5-3	Васильевская ул. . .	12-О,П
Биржевой пер. . . . .	5-3	Введенскаго кан. н.	5-Л,М
Биржевой мостъ . . . .	5-3	Введенская пл. . . . .	7-Л
Благовѣщенская пл.	5-К	Введенская ул. . . . .	5-Ж
Благовѣщенская ул.	5-К	Везенбергская ул.	5-Н
Благовѣщ. ул. С. д.	1,2-В	Верейская . . . . .	7-М
Богородская . . . . .	6-М	Весельная . . . . .	12-И
Болдыревскій пер. . . .	7-П	Виленскій пер. . . . .	9-И
Болотная Б. . . . .	10,11-И	Вильманstrandск. у.	11-Е
Болотная Малая . . . .	11-3,И	Виндавская . . . . .	2-Н
Болотная Л. уч. . . . .	8,9-А Б	Виндавская ул. . . .	8-Н
Болтыревъ пер. . . . .	3-О	Витебская . . . . .	4-Л
Бол.-Охтенскій пр.	12-Ж,3	Владимірская пл. . . .	8-К
Большой пр. В. О.	2,3,4-ИК	Владимірскій пр. . . .	8-К
Больш. пр. Пет. ст.	5,6-ДЕЖ	Внутренняго кан. н.	1,2-Н
Боровая ул. . . . .	8-М,Л	Водопроводный пер.	10-3
Боровицкая . . . . .	10-К	Воздвиженская ул. . .	8-М
Бородинская ул. . . . .	7-Л	Воздухоплават. ул.	8-О,П
Бородинъ пер. . . . .	4-П	Воздухоплав. паркъ . .	8-П
Бѣткинская ул. (Са- марская) . . . . .	8-Е	Вознесенскій пер. . . .	6-И,К
Бригадный пер. . . . .	8-И	Вознесенскій пр. . . .	5,6-ИКЛ
		Волково дер. . . . .	9-10,0,П

Названія улицъ.	№ квѣтки	Названія улицъ.	№ квѣтки
Войсковой пер.	7-М	Гдовская . . . . .	4-Е
Волковская ул.	12-П	Гельсингфорская . . . . .	7-Г
Волковскій пер.	8-П,Р	Георгіевская . . . . .	12-3
Волковскій пер.	2-В	Герасимовская . . . . .	12-П
Волковск. р. наб.	9-Н,О	Геслеровскій пер.	5-Д,Е
Волковская ул.	7-П,Р	Гимназическій пер.	4-Е, Ж
Волковъ пер.	2-В	Глазковая ул.	8-Л,М
Волоколамская ул.	8-Л	Глазурная ул.	11-М
Волховскій пер.	4,5-3	Глинки ул.	5-Л
Волюнкина дер.	3-П	Глинская . . . . .	10-Л
Волюнкина дор.	2,3-П	Глухая . . . . .	11,12-И
Воронежская ул.	8-М,Н	Глухобозерская . . . . .	11-М
Воскресенская наб.	8,9-3	Гоголя ул.	6-И
Воскресенская пл.	4-Л	Головинская . . . . .	6-В
Воскресенскій пр.	9-3	Головинскій пер.	6,7-В,Г
Восточный пер.	11,12-П	Голодаевскій . . . . .	2-Е,3
Вульфова Бол. ул.	7-Е	Гонорина ул.	8-О
Вульфова Мал.	7-Е	Гончарная . . . . .	9-К
Выборгская наб.	7-Г,Д	Гороховая—Стар. д.	2-В
Выборгская ул.	8-Е	Гороховая . . . . .	6,7-К,Л
Вытегорская . . . . .	5,6-Ж	Горсткіна . . . . .	6-Л
Вяземскій пер.	5-Д	Горушечная . . . . .	12-Ж
Вятская . . . . .	6-Г	Госпитальная . . . . .	8-К
Гаваньская ул.	1-И,К	Гражданскій пер.	10-0,П,Р
Гагаринская ул.	8-3	Графскій Нов. д.	7-А
Газовая ул.	5-Д,Е	Графскій пер.	4-Е,Ж
Галерная . . . . .	4,5-К	Гребецкая Бол. ул.	4,5-Е,Ж
Гапсальская ул.	2-М	Гребецкая Мал.	5-Ж
Гарднеровскій пер.	8-Е	Гренадерскій мостъ	7-Ж
Гарновская ул.	6-М	Греческій пр.	9-И,К
Гатчинская . . . . .	5-Е	Гречухинская ул.	12-Р

Названія улицъ.	№ кЛѢТКИ	Названія улицъ.	№ кЛѢТКИ
Григоровская . . . . .	2,3-0,П	Достоевскаго ул.	
Гродненскій пер. . . . .	9-И	(Ямская) . . . . .	8-К,Л
Громовъ пер. . . . .	4-Е	Дребезгова . . . . .	12-3
Грязная ул. . . . .	5-Ж	Дровяная . . . . .	5-М
Грязный пер. . . . .	5-Ж	Дровяной пер. . . . .	4-Л
Гулярная ул. . . . .	5-Ж	Друскеникскій пер. . . . .	8-3
Гурдина . . . . .	12-3	Думская ул. . . . .	7-К
Гусевъ пер. . . . .	9-К	Дунайская ул. . . . .	8-0
Гусева ул. . . . .	12-3	Дункинъ пер. . . . .	6-3
Гусева Нов. дер. . . . .	3,4-В	Егерскій пер. . . . .	7-Л
Дачная ул. . . . .	12-П,Р	Екатеринг. наб. . . . .	2,3-П,М
Дворцовая наб. . . . .	6,7-3И	Екатерингофск. пр. . . . .	4,5-Л
Дворцовая пл. . . . .	6-И	Екатерининск. кан.	
Дворцов. мостъ врем.	5-И	наб. . . . .	4,7-М,П
" " стр.	6-И	Екатерининская пл. . . . .	11-3
Дворянская Бол. . . . .	7-Ж	Екатерининская ул. . . . .	7-И
Дворянская Мал. . . . .	7-Ж	Екатерининская . . . . .	12-0
Дегтярная . . . . .	9,10 И,К	Екатеринославская . . . . .	9-Л,Н
Дегтярный пер. . . . .	10-И	Елизаветинская . . . . .	3,4-Р
Демидовъ пер. . . . .	6-К	Еленинскій пер. . . . .	5-0
Деминская ул. . . . .	11-М	Ельнинская ул. . . . .	7-0
Дерптскій пер. . . . .	4-М	Еремѣевъ пер. . . . .	4,5-0
Дивенская ул. . . . .	6-Е	Ждановки р. наб. . . . .	3,4-Е,Ж
Динабургская ул. . . . .	1,2-Н	Ждановская ул. . . . .	4-Е,Ж
Дисненскій пер. . . . .	1-И	Желѣзноводская . . . . .	2,3-Ж
Дмитровскій пер. . . . .	8-К	Желѣзнодорожная . . . . .	7-А
Днѣпровскій пер. . . . .	4-И	Желѣзный пер. . . . .	10-К
Долгоруковскій пер. . . . .	11-3	Жуковскаго ул. . . . .	8,9-И
Донская ул. Ал.-Н. ч. . . . .	8-0	Забалканскій пр. . . . .	6-Л,П
Донская . . . . .	3-3,И	Заводская ул. . . . .	3,4-Л

Назвація улиць.	№ кльѣтки	Назвація улиць.	№ кльѣтки
Заводская ул. на		Зубовъ пер. . . . .	12-3,И
Стеклян. зав. . . . .	11-М	Зубцовская ул. . . . .	6-Б
Загородный пр. . . . .	6,8—Л	Ивановская ул. . . . .	9-П,Р
Задворная ул. . . . .	9-О	Ивановская . . . . .	7,8-Л
Задняя ул. . . . .	4,5-В	Ивовая . . . . .	2,3-Е
Замковая ул. . . . .	7,8-И	Ижорская . . . . .	5-Е
Замятинъ пер. . . . .	5-И,К	Измайловскій пр. . . . .	4,6-М,П
Заротная ул. . . . .	5-М	Инженерная ул. . . . .	7,8-И
Заставская . . . . .	7,8-П	Иностраннй пер. . . . .	4-И
Заусадебная ул. . . . .	3,4-В	Институтскій пер. . . . .	7-Б
Захарьевская . . . . .	8,9-З	Институт. пр. Л. у. . . . .	8-А,Б
Звенигородская . . . . .	7,8-Л,М	Инструментал. ул. . . . .	6,7-Г
Звъринская . . . . .	5-Ж	Ипподромъ . . . . .	5,6-А,Б
Зеленая . . . . .	4-В	Исаакіевская пл. . . . .	5-И,К
Зеленина Бол. . . . .	4,5-Д,Е	Итальянская ул. . . . .	7,8-И
Зеленина Глух. . . . .	4-Е	Кабинетская . . . . .	7,8-Л
Зеленина Мал. . . . .	4-Е	Кавалергардская . . . . .	10, Ж,З
Зеленковъ пер. . . . .	7-Д	Кадетскій пер. . . . .	4-И
Земледѣльчesk. пер. . . . .	7,8-Б	Казанская пл. . . . .	7-К
Земская ул. . . . .	12-П	Казанская ул. . . . .	5,6-К
Земская ул. Нарв. ч. . . . .	3-П	Казарменный пер. . . . .	7-Е
Земскій пер. . . . .	4-В	Казачій Бол. . . . .	7-Л
Зиминскій пер. . . . .	3,4-Р	Казачій Мал. . . . .	7-Л
Зиминъ пер. . . . .	6,7-К	Казначейская ул. . . . .	6-К
Зимн. кан. наб. . . . .	6-З,И	Калашников. наб. . . . .	11-З,И
Знаменская пл. . . . .	9-К	Калашниковскій пр. . . . .	9,11-К
Знаменская ул. . . . .	9-И,К	Калинкинская пл. . . . .	4-М
Золотоносная . . . . .	10-Л	Калинкинскій пер. . . . .	4-М
Зоологическій пер. . . . .	5-З	Каменная дор. . . . .	5-Р
Зотовъ пер. . . . .	12-П	Каменноостров. пр. . . . .	5,6-Г,Ж
Зубковская ул. . . . .	12-П,Р	Камская ул. . . . .	2,3-З

Названія улицъ,	№ кѣтки	Названія улицъ.	№ кѣтки
Канонерская . . . . .	4,5-Л	Кологривовская ул.	12-Л
Канонерскій пер. . . . .	4,5-Л	Колокольная . . . . .	8-К
Караванная ул. . . . .	8-И,К	Коломенская . . . . .	8-Л
Карасевъ пер. . . . .	12-П	Коломяжская ул. . . . .	5-В
Каргопольская ул.	4-Е	Коломяжскій пер. . . . .	5-В
Карловъ пер. . . . .	11,12-П	Коломяжское шоссе	5-А,Б
Карповки р. наб.	4,7-Д	Колпинская . . . . .	5-Е
Карташихина ул. . . . .	1-И	Колтовская наб. . . . .	4-Е
Карьеръ . . . . .	11-П,Р	Колтовская Бол. . . . .	4-Е
Касимовская ул. . . . .	8-О	Колтовская Мал. . . . .	4-Е
Кемская . . . . .	3-Г	Колтовская Средн. . . . .	4-Е
Керос. скл. Нобеля	10-О	Кольская . . . . .	3-Д
Керченскій пер. . . . .	6-И	Комаровская ул. . . . .	3-В
Кимрская ул. . . . .	6-Б	Комчатская ул. . . . .	8-О
Киновѣвскій . . . . .	12-К,Л	Кондратенко ул. . . . .	7,8-Р
Кирилловская ул. . . . .	10-И	Конная пл. . . . .	10-М
Кирочная . . . . .	8,9-З	Конная ул. . . . .	10-К
Кирпичный пер. . . . .	6-И	Конногв. бульваръ	5-И,К
Кіевская ул. . . . .	6,7-НО	Конногвард. пер. . . . .	5-К
Кладбищенск. дор.	3-Б,В	Конный пер. . . . .	7-Ж
Кленова . . . . .	7-И	Консистерская ул. . . . .	10-К,Л
Климовъ пер. . . . .	5-М	Константин. пер. . . . .	3-Д
Клиническая . . . . .	8-Ж	Константиновск. пр.	3-Г
Клинскій пр. . . . .	6,7-М	Константиноградск.	10-М
Княгининская . . . . .	2-К	Конторская . . . . .	12-З
Княжескій пер. . . . .	4-Л	Конюшенная пл. . . . .	7-И
Ковенскій пер. . . . .	9-И	Конюшен. Бол. ул. . . . .	6,7-И
Козловъ пер. . . . .	4-О	Конюшенная Мал. . . . .	7-И
Козьмодемьянс.пер.	9-З	Конюшенный пер. . . . .	7-И
Кокушкинъ пер. . . . .	6-Л	Корабельн. наб. . . . .	3-Л
Колмовская ул. . . . .	6-Р	Корпусная ул. . . . .	4-Е

Названія улицъ.	№ кЛѢТКИ	Названія улицъ.	№ кЛѢТКИ
Корпусное шоссе . . . . .	5,6-Р	Лебедевская . . . . .	4-Е
Корчагинъ пер. . . . .	6-В	Лебяжьяго кан. наб. . . . .	7-З
Косой пер. . . . .	8-З	Левашевскій пр. . . . .	4,5-Д
Костромская ул. . . . .	10-И	Лейхтенбергск. ул. . . . .	4-Н
Кохановская . . . . .	8-П	Леонтьевская . . . . .	11-З
Крапивный пер. . . . .	8-Д	Лермонтовскій пр. . . . .	4,5-ЛМН
Красильный . . . . .	2-Н	Лермонтовскій пер. . . . .	4-О
Красносельская ул. . . . .	5-Е	Лештуковъ пер. . . . .	7-Л
Кременчугская . . . . .	10-Л	Либавскій пер. . . . .	3-М
Кронверкская . . . . .	6-Е	Лиговская ул. . . . .	{ 8,9 и. к,л,м
Кронверкскій пр. . . . .	6-ж,з	Лиговскій пер. . . . .	9-К
Круглый пер. . . . .	7-З	Линія 3-я Ст. дер. . . . .	2-В
Крупновская ул. . . . .	3-В	" 4-я " " . . . . .	2-В
Крыловъ пер. . . . .	4-О	Линія 1-я Вас. Ост. . . . .	4-З
Крюкова кан. наб. . . . .	5-К,Л	" 2-я " " . . . . .	4-З
Крюковская ул. . . . .	12-Е	" 3-я " " . . . . .	4-З
Кубанскій пер. . . . .	4-З	" 4-я " " . . . . .	4-З
Кузнечный пер. . . . .	5-В	" 5-я " " . . . . .	4-З
Кузнечный пер. . . . .	8,9К-Л	" 6-я " " . . . . .	4-И
Куликовская ул. . . . .	8,9-ДЕ	" 7-я " " . . . . .	4-И
Курляндская . . . . .	3,5-М	" 8-я " " . . . . .	4-И
Кустарный пер. . . . .	5-Л	" 9-я " " . . . . .	4-И
Кушелевскій пер. . . . .	12-Ж	" 10-я " " . . . . .	4-И
Лабораторн. шоссе . . . . .	10-Д	Линія 11-я Вас. Ост. . . . .	4-И
Лазаретный пер. . . . .	7-Л	" 12-я " " . . . . .	3-З
Ланская ст. . . . .	7-Б	" 13-я " " . . . . .	3-З
Ланская ул. . . . .	6,7-А	" 14-я " " . . . . .	3-И
Ланское шоссе . . . . .	6-Б	" 15-я " " . . . . .	3-И
Лафонская пл. . . . .	11-З	" 16-я " " . . . . .	3-И
Лафонская ул. . . . .	11-З	" 17-я " " . . . . .	3-И
Лахтинская . . . . .	5-Е	" 18-я " " . . . . .	3-И

Названія улицъ	№ клѣтки	Названія улицъ.	№ клѣтки
Линія 19-я Вас. Ост.	3-И	Любанская . . . . .	5-Ж
" 20-я " "	3-К	Люблинскій пер. . .	4,5-М
" 21-я " "	3-К	Лкботинскій пр . . .	7,8-П,Р
" 22-я " "	3-К	Магазинный пер. . .	7-Ж
" 23-я " "	3-К	Магдалинскій . . . .	4-3
" 24-я " "	3-К	Майковъ пер. . . . .	4-О
" 25-я " "	3-К	Максиміліановскій	5-К
" 26-я " "	3-К	Малковъ пер. . . . .	6-Л
" 27-я " "	3-К	Малый пер. . . . .	11-П
" Биржевая . . . . .	5-3	Малый пр. Охта . . .	12-И
" Кадетская . . . . .	4-3	Малый пр. Вас. О . .	2,4-3,И
" Кожевенная . . . . .	2-Л	Малый пр. въ гав. . .	1-К
" Косая . . . . .	2-Л	Малый пр. Пет. ст. .	1,5-Ж
Линія Университет.	5-3,И	Манежная пл. . . . .	8-И
Липовая аллея . . . . .	3-В	Манежный пер. . . . .	9-3
Литейный пр. . . . .	8-3,к	Маринская пл. . . . .	6-К
Литейный мостъ . . . . .	8-Ж	Маринская ул. . . . .	11,12-К
Лифляндская . . . . .	2,3-П,О	Маринская дор. . . .	12-К,Л
Лицейская . . . . .	6-Е	Маслянаго кан. наб.	3-К
Ловизскій пер. . . . .	7,8-Д	Масляный пер. . . . .	3-К
Подейнопольск. ул.	4,5-Д	Мастерская ул. . . . .	4-Л
Ломанная . . . . .	6,7-П	Матвѣвская . . . . .	6-Е
Ломанскій пер. . . . .	8,9-Е	Матвѣвскій пер. . . .	6-Е
Ломанный . . . . .	12-П	Матисовъ пер. . . . .	4-Л
Лопухинская ул. . . . .	5,6-Г	Матятинъ пер. . . . .	6-М
Лоцманская . . . . .	3,4 Л-М	Межевая ул. . . . .	8-В
Лубенская . . . . .	6-Н	Межевого кан. наб.	2-Н
Луговая . . . . .	12-П	Мезенская ул. . . . .	2-Д
Лугская . . . . .	4-Е	Механич. суд. зав. . .	12-О
Львиный пер. . . . .	5-К	Мигуновская ул. . . .	3,4-В
Лѣсная ул. . . . .	8,9-А	Милліонная . . . . .	6-3

Названія улицъ.	№ кЛѢТКИ	Названія улицъ.	№ кЛѢТКИ
Минеральная . . . . .	10-Е	Московское шоссе	6-Р
Минскій пер. . . . .	5-Л	Моховая . . . . .	8-И
Миргородская ул. . . . .	9,10-Л	Мошковъ пер. . . . .	6-3
Мирная . . . . .	11,12-П	Мраморный пер. . . . .	7-3
Миронова . . . . .	12-Ж	Мстинскій пер. . . . .	1-И
Митавскій пер. . . . .	9-И	Музыкантская ул. . . . .	4-Ж
Митроф. Бол. дор. . . . .	5-Н	Муринскій пер. . . . .	7,8-В
Митроф. Мал. дор. . . . .	5-О	Муринскій пр. . . . .	7,8-Б,В
Митрофаньевск. ул. . . . .	12-П	Муринскій пр. . . . .	7,9-А
Митрофановская . . . . .	8-П	Мучной пер. . . . .	6-К
Михайловская . . . . .	9,10-0,П	Мытнинская наб. . . . .	5-3
Михайловская пл. . . . .	7-И	Мытнинская ул. . . . .	10-К
Михайловская ул. . . . .	7-И	Мытнинскій пер. . . . .	5-Ж
Могилевская . . . . .	5-Л	Мѣщанская . . . . .	6-К
Можайская . . . . .	7-М	Мясная . . . . .	3,4-Л
Мойки р. наб. . . . .	4-К7-И	Набережная ул. . . . .	3,4-В
Молчаливая . . . . .	11,12-К	Надеждинскій пер. . . . .	4-О
Монастырки р. наб. . . . .	10-Л	Надеждинская ул. . . . .	8-И
Монетная Бол. ул. . . . .	6-Е	Наличная . . . . .	1-И
Монетная Мал. . . . .	7-Е	Наличный пер. . . . .	1-И
Морозова . . . . .	12-Е	Нарвская пл. . . . .	3-О
Морозовская . . . . .	12-П	Нарвскій пр. . . . .	3-Н,О
Морская . . . . .	5-К	Невки Ср. р. наб. . . . .	3-Г
Морского кан. наб. . . . .	1-К	Невская ул. . . . .	7-Р
Москательный пер. . . . .	6-К	Невскій пр. . . . .	6,10-ИЛ
Московская ул. . . . .	8-О,П	Нейшлотскій пер. . . . .	8,9-Д
Московская . . . . .	12-Р	Некрасовская ул. . . . .	4,5-О
Московская . . . . .	3,4-В	Некрасовская . . . . .	7,8-Р
Московская Бол. . . . .	8-Л	Нижегородская . . . . .	8-Ж
Московская Мал. . . . .	8-Л	Николаевская наб. . . . .	3,4-И,К
Московскій пер. . . . .	4-В	Николаевская ул. . . . .	8-К,Л

Названія улицъ.	№ квѣтки	Названія улицъ.	№ квѣтки
Николаевская ул.	3-Г	Одесская ул.	10-3
Николаевскій пер.	4-О	Одиннадцатая . . .	3-В
Николаевскій м.	4-И	Одинцевъ пер. . . .	3-В
Никольская пл. . . .	5-Л	Озерной пер. . . . .	9-Н
Никольскій пер. . . .	5-Л	Олонецкая ул. . . . .	5,6-Ж
Нобелевская ул. . . .	9,10-О	Ольховая . . . . .	3-Е
Новая . . . . .	3,4-В	Ольховки р. наб.	1-Н
Новгородская . . . .	10-К	Опочинина ул. . . . .	1-К
Ново-Адмиралтей-		Ораніенбаумская . . .	5-Е
скаго кан. наб. . . .	4-К	Ординарная . . . . .	5,6-Д,Е
Ново-Дерев.наб. . . .	5-В	Оренбургская . . . . .	8-Е
Ново-Деревенск. ул.	5-В	Орловская . . . . .	11-Ж
Ново-Дерев. кладб.	3-В	Орловскій пер. . . . .	9-К
Ново-Исаакіевская . .	5-К	Осташковская ул. . . .	6-Б
Ново-Ладожская . . .	4-Е	Остроумова . . . . .	4-И
Ново-Овсяниковск. . .	2,3-П	Офицерская . . . . .	4,5-К,Л
Ново-Петергоф. пр.	4-Н	Офицерскій пер. . . . .	4-Ж
Ново-Прогонная ул.	12-О,П	Охтенскій мостъ . . . .	11-И
Ново-Проложенная . .	2,3-П,Р	Очаковская ул. . . . .	10-3
Ново-Сивковская . . .	4-О	Павловская ул. . . . .	5-Ж
Новосильцевская . . .	8-Б	Павлоградскій пер. . .	8-М
Новый пер. . . . .	6-К	Палевскій пр. . . . .	12-П
Нодендальскій пер.	5-В	Пальменбахская ул. . .	11-Ж,З
Носковъ пер. . . . .	5-В	Пантелеймоновская . .	8-3
Нѣманскій пер. . . . .	3-И	Парадная . . . . .	9-И
Ньюстадская ул. . . .	8-Д,Е	Парголовская . . . . .	9-А
Обводн. кан. наб. . . .	3-Н,11-М	Парковая . . . . .	7-П
Обводный пер. . . . .	8-М	Пекезскій пер. . . . .	2-Н
Обвѣздная Л. уч. . . .	7,8-А	Пекезы р. наб. . . . .	1-О
Огородная ул. . . . .	7-О	Пеньковская ул. . . . .	7-Ж
Огородный пер. . . . .	3,4-Р	Перевозная . . . . .	3-Л

Названія улицъ.	№ кѣтки	Названія улицъ.	№ кѣтки
Перекупной пер.	10-К	Подъездной пер.	7-Л
Переул. безъ назв.	2-Н	Подъяческ. Бол. ул.	5-Л
Переяславская ул.	10-Л	Подъяческая Мал.	5-Л
Перинная	7-К	Подъяческая Сред.	5-Л
Пермская	5,6-Г	Покровск. пл.	4-М
Перфиловскій пер.	7-А	Покровская ул.	5,6-Д,Е
Песочная ул.	11,12-Р	Полевая	12-Ж,З
Песочная наб.	5-Г	Полевая	2-В
Песочная ул.	7,8-А,Б	Политехнич. пер.	9-Д
Петроградская наб.	7-Ж	Полозова	5-Е
Петроградская ул.	4-Д	Полтавская	9-К
Петергофскій пр.	4-М	Полюстровская наб.	10-Ж
Петергофскій пер.	3-Р	Полюстровскій пр.	10-Д
Петергофск. шоссе	3-Р	Пороховское шоссе	12-Е
Петровская пл.	5-И	Пороховская ул.	12-Ж
Петровская ул.	7-Ж	Посадская Бол.	6,7-Е
Петровская ул.	12-О	Посадская Мал.	6,7-Е,Ж
Петровскій пер.	9-О	Потемкинская	9-З
Петровскій пр.	12-Л,М	Почтамтская	5-К
Петровскій пер.	2-Е	Почтамтскій пер.	5-К
Петровскій пр.	2,4-Е,Ж	Правая ул.	4-П
Петрозаводская ул.	4,5-Е	Прачешный пер.	5-К
Петропавловская	6-Ж	Предтеченская ул.	9-М
Пироговская наб.	8-Ж	Преображенская	3-З
Плуталова ул.	5,6-Д,Е	Преображенск. пл.	8-З
Поварской пер.	8-К	Прилукская ул.	8-Н
Подгорная ул.	10-З	Приютская	5-Н
Подзорн. кан. наб.	3-М	Провиантская	5-Ж
Подзорная ул.	3-М	Прогонная	9-О,П
Подольская	7-М	Прозоровскій пер.	5-В
Подрѣзова	5,6-Д,Е	Просп. Имп. П. Вел.	12-Е

Названія улицъ.	№ кѣтки	Названія улицъ.	№ кѣтки
Проходная ул. . . .	11, 12-И	Рождествен. 6-ая	9,10-И
Прудковскій пер. . .	9-И	" 7-ая	9,10-И
Прядильная ул. . . .	4-М	" 8-ая	10-И
Прядильный пер. . . .	5-М	" 9-ая	10-И
Пряжки р. наб. . . .	4-Л	" 10-ая	10-И
Псковская ул. . . .	4-Л	Рождественск. пер.	10-И
Пудожская . . . . .	5-Е	Романовская ул. . .	11,12-0
Пустая . . . . .	11,12-Е	Роменская . . . . .	9-М
Пустой пер. . . . .	5-Ж	Ропшинская . . . . .	5-Е
Путиловскій зав. . .	2-Р	Рота 1-ая . . . . .	6-М
Путиловскій пер. . .	11-П	" 2-ая . . . . .	6-М
Пушкарская Бол. ул.	5-Е	" 3-ая . . . . .	6-М
Пушкарская Мал. . .	5-Е	" 4-ая . . . . .	6-М
Пушкинская . . . . .	9-К	" 5-ая . . . . .	6-М
Пѣвческая . . . . .	7-Е	" 6-ая . . . . .	6-М
Пятая . . . . .	3,4-В	" 7-ая . . . . .	6-М
Пятигорская . . . .	3-Ж	" 8-ая . . . . .	5-М
Разночин. Бол. ул.	4,5-К	" 9-ая . . . . .	5-М
Разночинная Мал.	4,5-Е,Ж	" 10-ая . . . . .	5-М
Разстанная . . . . .	8-Н	" 11-ая . . . . .	5-М
Разстанный пер. . . .	9-Н	" 12-ая . . . . .	5-М
Разъѣзжая ул. . . . .	8-Л	Роченсальмск. пер.	7,8-Д
Ревельскій пр. . . . .	4-М	Рошинская ул. . . .	6,7,8-Р
Ржевская ул. . . . .	7-В	Ружейная Бол. . . .	6,7-Е
Рижскій пр. . . . .	3,5-М	Рузовская . . . . .	7-М
Рисовальный пер. . .	8-З	Румянцевская пл. . .	5-И
Рождествен. 1-я ул.	9-К	Рыбацкая ул. . . . .	5-Е
" 2-ая . . . . .	9-К	Рыбинская . . . . .	7-Н
" 3-ая . . . . .	9-К	Рыночная . . . . .	8-З
" 4-ая . . . . .	9,10-К	Ръзвая . . . . .	2-Н
" 5-ая . . . . .	9,10-И	Ръзвый Бол. остр.	2-Н

Названія улицъ.	№ квѣтки	Названія улицъ.	№ квѣтки
Рѣзвый Мал. остр.	2-Н	Серпуховская ул.	6-М
Рѣзная	4-Е	Силинъ пер.	5-Д
Рѣзной пер.	4-Е	Симанская ул.	2-К
Рязанскій пер.	8-М	Симбирская	9-Ж
Сабировская ул.	4-Б	Симеоновская пл.	8-И
Саблинская	6-Ж	Симеоновская ул.	8-И
Садовая	12-П	Скачки платф.	5-Б
Садовая	4,7-И,М	Скобелевская ул.	12-О,П
Сайкинъ пер.	8-Л,М	Скоряковъ пер.	8-М
Самбургскій	8-3	Слободская ул.	11-М
Сампсоніевск. наб.	7-Е	Слободская	7-О
Сампсоніев. Бол. пр	7,8-А,Е	Служебная	12-Н
Сампсоніев. Мал. пр	8-Д	Смоленская	6-Н
Сампсоніев. мостъ	7-Д	Смоленская (Охта)	12-Ж
Саперный пер.	9-И	Смоленскій Б. пр.	11,12-Оп
Саратовская ул.	8-Е	Смоленской р. наб.	3-3
Сахарный пер.	8-Е	Смольная наб.	10,11-Ж
Сборная ул.	11,12-ик	Смольный пр.	11-3
Свѣчной пер.	8-Л	Смольная ул.	11-Н
Сельдяная ул.	2-Л	Соборный пер.	5-Ж
Сельдян. кан. наб.	2-Н	Золдатскій пер.	9-И
Сельская ул.	12-О	Золыева ул.	3-П
Семеновская пл.	7-Л	Золыевскій пер.	4-3,И
Сенатскій пр.	5-И	Золыевъ пер.	3-П
Сепина ул.	8-Р	Золаной пер.	8-3
Серафимовская	2,3-П	Сортировочн. паркъ	8-П,Р
Сергіевская	9-3	Софійская ул.	6-Н
Сергіевскій пр.	3-Г	Спаская Бол.	4-Е
Сердобольская ул.	6,7-Б,В	Спаская	9-И
Серебряковск. пер.	3-В	Спасск. Мал. Л. уч.	8,9-А,Б
Серебряковъ пер.	7-Д	Спасскій пер.	6-К

Названія улицъ.	№ кѣтки	Названія улицъ.	№ кѣтки
Средн. пр. Вас. Ост.	3-И	Тамбовская ул. . . . .	8-Н
Средн. пр. въ Гаван.	1-К	Таможенный пер. . . . .	5-И
Средняя ул. . . . .	9-О	Таракановки р. наб.	3-О
Средняя . . . . .	11-П	Таракановская . . . . .	4-М,Н
Средняя ул. . . . .	4,5-В	Таракановскій пер.	4-М
Ставропольская . . . . .	11-З	Тарасовъ пер. . . . .	6-М
Старицкая . . . . .	6-Б,В	Тарасова ул. . . . .	12-З
Старообрядч. кладб.	3-В	Татарскій пер. . . . .	5-Ж
Старообрядч. ул. . . . .	6-П	Тверская ул. . . . .	10,11-З
Старорусская . . . . .	10-К	Театральная пл. . . . .	5-Л
Стекланная . . . . .	11-М	Театральная ул. . . . .	7-К
Столярный пер. . . . .	6-К	Телѣжная . . . . .	10-Л
Стремянная ул. . . . .	8-К	Телѣжный пер. . . . .	10-К
Строгановская наб.	6-В	Тентелева дер. . . . .	4-П
Строгановская ул.	5-В	Теряева ул. . . . .	5-Д
Стрѣльнинская . . . . .	5-Е	Техническій пер. . . . .	8-З
Суворовская площ.	10-И	Технологическ. пл.	6-М
Суворовскій пр. . . . .	10-И	Тимофѣевская ул.	10-Е
Суворовская ул. . . . .	12-О	Тихвинская . . . . .	9-Ж
Суворовская . . . . .	12-И	Голмазовъ пер. . . . .	7-К
Сурскій пер. . . . .	5-Д	Тонева ул. . . . .	11-К
Сутугина ул. . . . .	3-О	Топольная . . . . .	2-Е
Сухопутный пер. . . . .	11-З	Торговая . . . . .	4,5-Л
Сѣзжинская ул. . . . .	5-Ж	Торговый пер. . . . .	5-М
Сѣзжинскій пер.	4,5-Ж	Горжковская ул. . . . .	6-Б,В
Сытнинская пл. . . . .	6-Е	Тосина . . . . .	8-О
Сытнинская ул. . . . .	6-Е	Траурная . . . . .	12-З
Сѣнная пл. . . . .	6-К	Троицкая пл. . . . .	7-Ж
Тавастгусская ул.	6-В	Троицкая ул. . . . .	8-К
Таврическая . . . . .	10-З	Троицкій пр. . . . .	5-М
Таировъ пер. . . . .	6-Л	Тульская ул. . . . .	11-З

Названія улицъ.	№ кЛѢТКИ	Названія улицъ.	№ кЛѢТКИ
Троицкій мостъ. . .	7-3	Фризовъ пер. . .	7-Д
Тургеневская . . .	7,8-Р	Фуражный пер. . .	10-И
Тургеневскій пр. . .	4-О	Фурштадтская ул. . .	9-3
Тучкова наб. . . . .	4,5-3	Хабаровская ул. . .	3-В
Тучковъ пер. . . . .	4-3	Харьковская . . . . .	9-Л
Тучковъ мостъ . . . . .	4-3	Херсонская . . . . .	10-К
Тюремный пер. . . . .	5-К,Л	Химическій пер. . . . .	4,5-П
Улеаборгскій пер. . . . .	5-В	Холмогорская ул. . . . .	4-Г
Университетск. наб. . . . .	4,5-И	Храмовая . . . . .	5-Ж
Уфимская ул. . . . .	6-Г	Хрустальная ул. . . . .	11-М
Упраздненный пер. . . . .	4-Л	Царицинская ул. . . . .	7-3
Уральская ул. . . . .	3-Ж	Царскосельская . . . . .	4-Е
Усачевъ пер. . . . .	5-Л	Царскос. Мал. пр. . . . .	7-М
Уткина ул. . . . .	12-К	Церковная . . . . .	5-Ж
Ушаковская . . . . .	2,3-П	Церковный пер. . . . .	8-3
Уѣздный пер. . . . .	12-П,Р	Цвѣточная . . . . .	7-П,Р
Фарфоровая ул. . . . .	11-М	Чебоксарскій пер. . . . .	7-И
Фаянсовая . . . . .	11-М	Чекушская наб. . . . .	2-Л
Ферзинь пер. . . . .	5-В	Черниговская ул. . . . .	7-О
Фермерское шоссе . . . . .	6-А,В	Черноморская . . . . .	8-О
Филологическ. пер. . . . .	5-И	Черноморскій пер. . . . .	5-И
Финляндскій пер. . . . .	3-К	Черная рѣчка . . . . .	4,5-А,ВВ
Финляндскій пр. . . . .	8-Е	Чернорѣцкій пер. . . . .	10-Л
Финскій пер. . . . .	8-Ж	Чернорѣченск. пер. . . . .	5-Б,В
Флюговъ пер. . . . .	7,8-В	Чернорѣченская ул. . . . .	5-В
Фокинъ пер. . . . .	7-Е	Черной рѣч. наб. . . . .	6-В
Фонарный пер. . . . .	5-К.	Чернышевъ пер. . . . .	7-К
Фонтанки р. наб. . . . .	3,8-3,М	Чесменская ул. . . . .	11-3
Фонтанная ул. . . . .	9-И	Чеховская ул. . . . .	8-Р
Форбесовъ пер. . . . .	7-Д	Чубаровъ пер. . . . .	9-Л
Французск. наб. . . . .	8-3	Чугунная ул. . . . .	8,9-Д

Названія улицъ.	№ кѣтки	Названія улицъ.	№ кѣтки
Шамшева ул. . . .	5-Е	Эскадронный пер.	4-Е
Шараутскій пер. . .	11-М	Эстляндская ул. . .	3-М
Шведскій пер. . . .	7-И	Эсперова . . . . .	3-Г
Широкая ул. . . . .	5-Е	Юнкерскій пер. . .	5-Ж
Шишмаревская ул.	3,4-В	Языковъ пер. . . .	6-В
Шишмаревскій пер.	4-В	Якобштадтскій пер.	5-М
Шкиперская наб. . .	1-К	Яковлевскій пер. . .	4-О
Школьный пер. . . .	3 4-Р	Яковлевскій пер. . .	11-П
Шлиссельбург. ул.	4-Е	Ялтинская ул. . . .	5-Р
Шлиссельбург. пр.	11-М	Ямбургская ул. . . .	4-Е
Шпалерная ул. . . .	9-З	Ямская(см.ул. Дост.)	
Щепенной пер. . . .	5 Л	Ямской пр. . . . .	8-Н,О,П
Щербаковъ пер. . .	8-К	Яновскій пер. . . .	7-П
Эртелевъ пер. . . .	8-И	Ярославская ул. . .	10-И

ГОСУД. ПУБЛИЧНАЯ  
ИСТОРИЧЕСКАЯ  
БИБЛИОТЕКА ГОСУД.  
№

Проверен  
окт. 95  
ВР

061270/291

200  
34/3

3. Уг. Александровской ул. и Полюстровской наб.—Окружный Судъ . . . . . 5 к.
4. Больница Петра Великаго—Финляндскій вокзаль . . . . . 8 к.
5. Уг. Анисимова пер. и пр. Петра Великаго—Окружный Судъ . . . . . 8 к.
6. Финляндскій вокзаль — Уг. Невскаго и Литейнаго просп. . . . . 5 к.
7. Окружный Судъ—Технологич. Инстит. 5 к.
8. Уг. Невск. и Литейн. пр.—Балтійскій вокз. 5 к.

Вагоны слѣдуютъ: отъ Балтійскаго вокзала до Финляндскаго вокз., какъ № 9 и далѣе по Симбирской, Арсенальной, Полюстровской наб., пр. Петра Великаго и до Больницы Петра Великаго.

#### ПЕРЕСАДОЧНЫЕ БИЛЕТЫ:

Окружный Судъ—уг. 8-й Рожд. и Сувор. пр.—5 к. на №№ 4, 16, 17 и 24, отъ уг. Бассейной и Литейнаго пр.

Царскосельск. вокз.—уг 1-й лин. и Университ. наб.—5 к. на № 6, отъ уг. Измайл. пр. и 1-й роты.

Царскосельск. вокз.—уг. 8-й линіи и Николаев. наб.—5 к. на № 8, отъ уг. Измайлов. пр. и 1-й роты.

Уг. Невск. и Литейн. пр.—Таврич. двор.—5 к., на № 18, отъ уг. Литейнаго пр. и Кировной.

60 200



**КОНВЕРТЫ**

ВСѢХЪ СРОЧНО  
СОРТОВЪ ИЗГОТОВЛЯЕТЪ

Т-ВО  
ЕКАТЕРИНГОФСКОЕ  
ПЕЧАТНОЕ ДѢЛО

П.Г.Р. ЕКАТЕРИНГОФСКИИ ПР. №7. Тел.  $\left. \begin{array}{l} 25-06. \\ 584-72. \end{array} \right\}$

Печ. разрѣшено воен. ценз. 7 июня 1916 г. № 5615.